

# 車種別リスト

第1295回 4月4日(土)

通常 AA

## 【事務局からのお知らせ】

- ◆出品車両の搬入期限は、金曜日の15:00までです。
- ◆流札車両の搬出期限は、火曜日の17:00までです。以降の残留車両は再出品と致します。
- ◆落札車両の搬出期限は、水曜日の17:00までです。以降の残留車両は搬出遅延車両 処理手数料が発生致します。
- ◆オークション開催日 流札車両・落札車両の搬出は10:00からです。
- ◆出品をする際は、車両の品質、瑕疵の程度等 必要事項を正確かつ誠実に申告して下さい。
- ◆出品車両について、出品店の申告内容に基づき出品車両を検査し、諸規程に定める評価基準により評価を行っております。あくまでも評価点の設定を目的としており、出品車両の品質を保証するものではありません。検査員報告には内装外装等にある全ての瑕疵を記入しているわけではありません。  
車両の落札に当たっては、出品票記載内容の確認と十分な下見を行って下さい。
- ◆来場者様の駐車スペース確保のため、放置車両は強制移動措置を講じます。
- ◆1台積み積載車でのご入場も可能ですので、是非ご利用下さい。
- ◆出品番号 70000番台は四国会場(愛媛県松山市)の出品車両です。

HAA KOBE  
OFFICIAL LINE

最新のAA運営情報・出品車リスト  
車種別リスト・場内車両配置図配信!!

@492ipwha



通常 A A

A B レーン			C D レーン			E F レーン			G H レーン		
コーナー名称	出品番号	開始時間	コーナー名称	出品番号	開始時間	コーナー名称	出品番号	開始時間	コーナー名称	出品番号	開始時間
H A A ファースト	1 ~ 243	09:00	8 M A X	90001 ~ 90500	09:00	3 O M A X	53001 ~ 53860	09:00	リトライプライム	31001 ~ 31600	09:00
ユーザー	30001 ~ 30140	10:07	G O プライム	35001 ~ 35715	10:31	軽四 3 O M A X	63001 ~ 63280	12:27	四国ロープラオレ	71001 ~ 71096	11:45
プライム R	33001 ~ 33122	10:45	8 M A X セカンド	90501 ~ 90757	14:18	軽四 プライム	65001 ~ 65438	13:28	四国 プライム	72001 ~ 72022	11:59
プライム タイム	37001 ~ 37869	11:18	コンパクト	55001 ~ 55353	15:05	軽四 ユーザー	62001 ~ 62083	15:25	四国 グリーン	73001 ~ 73033	12:04
7 4 . 5	13001 ~ 13361	15:39	グリーン	50001 ~ 50347	16:37	軽四	60001 ~ 60574	15:45	四国事故・現状車	74001 ~ 74004	12:13
パントラユーザー	40001 ~ 40124	17:15	ホワイト	95001 ~ 95132	18:07	終了予定	~	18:09	四国 ホワイト	75001 ~ 75019	12:14
バン・トラック	41001 ~ 41066	17:52	終了予定	~	18:20	~	~	~	輸入リトライ&R	81001 ~ 81150	12:16
事故・現状車	98001 ~ 98121	18:10	~	~	~	~	~	~	輸入車 プライム	82001 ~ 82547	13:06
終了予定	~	18:38	~	~	~	~	~	~	輸入車 ユーザー	85001 ~ 85049	16:27
~	~	~	~	~	~	~	~	~	輸入車	80001 ~ 80422	16:44
~	~	~	~	~	~	~	~	~	終了予定	~	18:50
~	~	~	~	~	~	~	~	~	~	~	~
~	~	~	~	~	~	~	~	~	~	~	~
~	~	~	~	~	~	~	~	~	~	~	~
~	~	~	~	~	~	~	~	~	~	~	~

本日の出品台数 8527 台

本日はご来場ありがとうございます。

このリストに記載されている予定時間は、せりの進行状況によって差異が生じますので予めご了承いただくとともに、せりには余裕を持ってご参加ください。  
また、このせり予定時間についてはあくまでも参考として記載している都合上、時間差異によるクレームは一切お受けできませんのでご了承ください。

# APRIL EVENTS

4月イベント

APRIL  
04  
sat.

通常 AA

APRIL  
11  
sat.

APRIL  
フェスタ AA

PART1

取引1台賞/出品or落札

ガトーフェスタハラダ  
グーテ・デ・ロワ マッチャ

NEW



APRIL  
18  
sat.

通常 AA

APRIL  
25  
sat.

APRIL  
フェスタ AA

PART2

取引1台賞/出品or落札

資生堂パ〜ラー  
サブレ

NEW



HAA KOBE OFFICIAL LINE  
(LINE ACCOUNT ID : @492ipwha)

【配信内容】  
最新のオークション運営情報  
出品車リスト (車種別・レーン別)  
車両配置図 etc



※画像はイメージです。取引費は各来場様限定です。賞品は予告なく変更する場合がございます。賞品がなくなり次第終了とします。

4.11 (sat.)  
APRIL  
FESTA AA  
PART 1

※画像はイメージです。取引賞は来場様限定です。賞品は予告なく変更する場合がございます。賞品がなくなり次第終了とします。

取引 1 台賞 | 出品 or 落札

Gâteau Rusk  
GOUTER de ROI

matcha 原田謹製

グーテ・デ・ロワ マツチャ

NEW



HAA KOBE OFFICIAL LINE  
最新のAA運営情報配信中





4/11 sat.

# APRIL フェスタ AA PART1

## ホワイト 応札保証価格

排気量	国産車 ※各税別	輸入車 ※各税別
3001 cc 以上	120,000 円	77,000 円
2001 ~ 3000 cc	100,000 円	63,000 円
1501 ~ 2000 cc	95,000 円	55,000 円
1500 cc 以下	65,000 円	50,000 円
軽自動車 <small>※軽規格のEV車及びCNG車は表示価格より-10,000円を適用。</small>	46,000 円	46,000 円

出品料 2,000 円

成約料 10,000 円

落札料 8,000 円

- 1POS 2,000 円 ●出品番号 95001号車～ ●車両検査なし。 ●消費税・リサイクル料金は別途お支払い。 ※特別規程を適用。
- 全車両 応札保証価格の2,000円下からの売り切りスタート。 ●目産リーフの応札保証価格は「 軽自動車」を適用。
- 手取り額 = 応札保証価格 + リサイクル料金 - (出品料 + 成約料) ※各税別 ※応札保証価格は、予告なく変更する場合がございます。
- ※落札車両 (HAA 神戸 他コーナー 及び他USS会場を含む) の再出品はお断りする場合がございます。

特設

4月末AAまで延長!

8MAX or 8MAXセカンド

500台限定

\*コーナー希望は選択可能ですが、8MAXが500台以上となった場合は自動的に8MAXセカンドでの出品となります

### 出品条件

車両価格8万円以内で売切りできる車両(8万円以上は完全売切り)

\* 事故・現状車は除く

\* クレーム規程は8MAX同様

手数料

出品 2.000円 成約 10.000円 落札 8.000円 ※価格は全て税別です。

セリ順

CDレーン ① 8MAX ≫ ② ゴールデンプライムタイム ≫ ③ 8MAXセカンド

セリ番号

90001～90500 / 8MAXセカンド 90501～

HAA  
kobe

HAA神戸

## 【会員の皆様へお知らせとお願い】

現在、出品車両配置レイアウト変更により、  
ご来場者様用駐車場が不足となっております。  
ご来場の際は、公共交通機関等をご利用くださ  
います様、宜しくお願い致します。

なお、新神戸・JR三ノ宮駅からは送迎バスを  
ご用意しておりますので、どうぞご利用下さい。



**HAA神戸**

# USSは **100%** デジタル出品 を宣言します



**① 2027年4月から出品受付は、  
全てデジタル出品へ移行。**

※アナログ出品(手書き出品票)では出品受付できません

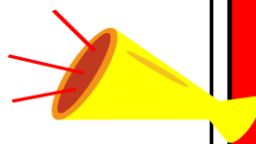

**② CIS未会員様でもデジタル出品が  
ご利用できる無料のツールを  
リリース予定(2026年夏ごろ)。**

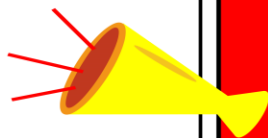

詳細は会場スタッフまたは、  
CISサポートセンターまでお問い合わせください。

登録に関する勉強会をAA開催日下記時間にて行います。

本館 2F 特設ブース

午前：11：00～12：00

午後：14：00～15：00

4/4

お気軽にお越し頂ければ幸いです！

HAA神戸にご出品の際はぜひ、ご利用ください。

USS全会場 新規会員 大募集!

# 新規会員紹介 キャンペーン

Recruit new members.  
Refer a friend promotion of  
USS members.

2026年2月～4月末

紹介特典

紹介者

JCB ギフトカード  
10,000円分



入会特典

新しく入会された方

全会場共通デジタル出品

出品料無料券

3台分

+

最大 CIS 3か月無料お試し



※スマートCISも最大3か月無料!(5端末まで)

※出品料無料券は流札時のみ  
デジタル出品に限らせていただきます。



保証人なしでもご相談ください! Relaxation of membership.  
USSをもっと多くの方にご利用いただけるよう、入会条件を変更しました!

U.S.S.

Now Recruiting New Members at All Venues!

# NEW MEMBER REFERRAL CAMPAIGN

REFERRER BONUS

FOR THE REFERRER

JCB Gift Card  
10,000 Value



Recruit new members.  
Refer a friend promotion of  
USS members.

FEBRUARY 2026 – END OF APRIL 2026

NEW MEMBER BONUS

FOR NEW MEMBERS

All-Venue Digital Shoppin  
Free Shoppin Fee Tickets  
Valid for 3 Shoppin



3  
+



+CIS Free Trial – 3 Months

Smart CIS also free for  
up to 3 months (up to 5 devices).  
Free shoppin tickets valid only  
for unsold shoppin .Digital shoppin only.



No guarantor required – Feel free to contact us! Membership Requirements  
We updated membership conditions so more businesses  
can use USS.

HAA KOBE

# OFFICIAL LINE

Drive Your Auction Life

## WHAT'S NEW

HAA 神戸 オークション運営最新情報

## AUCTION VEHICLE LIST

出品車リスト(車種別・レーン別)

## VEHICLE LAYOUT DIAGRAM

車両配置図

@492IPWHA

HAA神戸公式LINEアカウントID

# PLEASE FOLLOW ME



# 📶 FREE Wi-Fi ご自由にご利用ください



QRコードを読み取って  
カンタンに接続できます

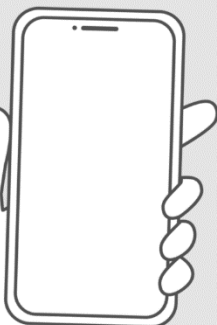

SSID

HAAKOBE

PASS

haakobewifi

※パスワードは全て小文字で入力してください。

FREE Wi-Fi は営業時間内にご利用いただけます。ご利用の際に生じた損害に対する責任は弊社では負いかねます。

デジタル出品は  
CISに入会して  
いないと  
使えないでしょ?



出品票  
書くの大変...

いいえ!



誰でも 無料で  
**デジタル出品**  
ができます!

CIS未入会のUSS会員様は

**USS Push<sup>フッシュ</sup>**で

**デジタル出品**

してください!



専用アプリ[スマートCIS]

デジタル出品の**メリット & 利用方法**は裏面へ

(CIS未入会のUSS会員様向け)

デジタル出品の  
優位性がアップ!

# CIS/USS JAPANへの

## 車両掲載が早くなりました!

### アナログ出品よりも早い!

(手書き出品)



車両の検査・撮影後、すぐに掲載!

使わないと  
もったいない!!

出品車両をより早く、見てもらえるため  
閲覧率が大幅アップ! 成約チャンス拡大!

## 利用方法

CIS未入会の  
USS会員様向け

### ① USSエンジンの登録

※登録されていない場合は、最寄りのUSS会場電算課で申込み手続きを行なってください

登録済みの  
場合は不要

### ② お使いのスマホ、タブレットに 専用アプリ【スマートCIS】をダウンロード



◀ iOS/iPadOS版



◀ Android版

### ③ USSエンジンのID・パスワードでログイン

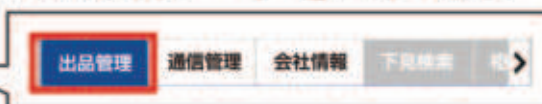

USS Pushメニューの  
「出品管理」からデジタル出品を  
ご利用ください!

## USSにご出品の際はデジタル出品がおすすめです!

利用方法などで不明な点がございましたら最寄りの会場までお気軽にお問い合わせください



# TAKESHITA 食堂

メニュー  
本館 2F

## 朝食

- ・和食 焼き魚定食
- ・洋食 モーニング定食

## 昼食

### <注文カウンター①>

- ・チキン南蛮定食
- ・豚焼肉定食
- ・オムライス定食
- ・自家製チキンカツカレー定食
- ・目玉焼きハンバーグ定食
- ・若鳥唐揚げ定食
- ・オムそば定食
- ・白身魚野菜あんかけ定食

### ハラル料理

- ・ケバブ丼定食
- ・海鮮ミックスフライ定食

### <注文カウンター②>

- ・うな重定食(みうどん付)
- ・鳥丼温玉のせ定食(みうどん付)
- ・海鮮ちらし寿司定食(みうどん付)
- ・カレーうどん定食(おにぎり付)
- ・チキンカツカレー丼定食(みうどん付)
- ・味噌ラーメン定食(チャーハン付)

新館 1F

# レストラン

天ぷら

天喜

朝食

焼サバ・からあげ

アジフライ・からあげ

おにぎり

朝うどん

昼食

からあげ定食

海老フライと唐揚げ

天丼

かつ丼

みそかつ丼

牛カルビ丼

チャーシュー丼

豚しょうが焼き

カレー丼(かつ or からあげ)

天ぷらうどん

ハンバーガー

パンパッパ

朝食

ホットドッグ

ピザトースト

ホットサンド

トーストセット

フランクフルト

サラダ

昼食

○メインメニュー

○サイドメニュー

ハンバーガー

フライドポテト

チキバーガー

ゆで卵

エッグバーガー

ケツ

ホットドッグ

各種ドリンク

カレードッグ

カレードッグ

ホットサンド

コロッケバーガー

# 動画配信・投稿サイト・SNS等への 投稿、アップロードは規則違反です!!

USSのオークション情報が表示されているCIS等の画面の切り抜き、または撮影した動画・画像を動画配信・投稿サイト・SNS等に投稿、アップロードすることは、いかなる場合も規則違反です。  
また、自社ホームページ、車の販売・紹介サイト等、インターネットへの掲載も同様です。

※違反が発覚した場合、サービスの利用停止やオークション取引の停止等、厳格な処置を講じます。  
何卒ご注意くださいますようお願いいたします。

## 投稿・アップロード禁止の対象

- ▶CIS・スマートCIS・インターネットライブ・JAPAN・USSエンジン・NINJA・オークションエージェント等のオークション情報
- ▶会場における車両・POS席モニター（GAISモニター）・ホール設置等のモニター・その他施設/設備/装置・各種書類/資料のオークション情報

※会員様が自社で落札・出品した車両の情報であっても規則違反です。  
ご注意ください。

## 動画配信、投稿サイト、SNSの例

ユーチューブ (YouTube)	ライン (LINE)	テレグラム (Telegram)
インスタグラム (Instagram)	ティックトック (TikTok)	他
エックス (X) *旧ツイッター (Twitter)	フェイスブック (Facebook)	

動画配信・投稿サイト・SNS等  
への投稿・アップロード

# 全面禁止





通常AA

第 1295 回 2026年 4月 4日 開催

2ページ

Table with columns: 車名, グレード, 年式, 型式, 排気量, 車検, 千Km, M?色, シフト/冷房, 評価, スタート(千), 出品番号. Rows include models like NX350H Fスホ, NX250Hバ, etc.

Table with columns: 車名, グレード, 年式, 型式, 排気量, 車検, 千Km, M?色, シフト/冷房, 評価, スタート(千), 出品番号. Rows include models like RX200T Fスホ, RX350Hバ, etc.

日本(トヨタ)

Table with columns: 車名, グレード, 年式, 型式, 排気量, 車検, 千Km, M?色, シフト/冷房, 評価, スタート(千), 出品番号. Rows include models like 86, GT-LTD, etc.

このリストは参考資料に付き、誤記入等があった場合でも、一切クレームは受け付けません。

このリストは参考資料に付き、誤記入等があった場合でも、一切クレームは受け付けません。

# 通常 A A

第 1295 回 2026年 4月 4日 開催

3ページ

車名	グレード	年式	型式	排気量	車検	千Km	M ? 色	シフト/冷房	評価	スタート(千)	出品番号
	GT	26	ZN6	2000	09.05	59	グレー	FA AAC 4	C	120	35509
	G	26	ZN6	2000		105	シルバー	FA AC R	B	100	50326
	GTリミテッド	25	ZN6	2000		49	グレー	F6 AC 4	C	710	30079
	GTリミテッド	24	ZN6	2000		95	パール	FA AAC R	B	320	30101
	GTリミテッド	24	ZN6	2000	09.08	74	パール	FA AAC 4.5	B	400	35325
	GTリミテッド	24	ZN6	2000		71	パール/シロ	FA AAC 4.5	B	280	37363
	GTリミテッド	24	ZN6	2000		84	オレンジ	FA AAC 3.5	C	120	37637
	GTリミテッド	24	ZN6	2000		97	パール/シロ	AT AAC 4	B	300	37656
BB 5D	Zキラメキ	27	QNC21	1500		122	クロ	AT AAC 4	B	30	90696
	Zキラメキ	25	QNC21	1500	08.10	219	パール	AT AAC 3.5	C	10	53411
	S	23	QNC20	1300		161	クロ	CA *** **			98109
	SエアロGハッケージ	22	QNC20	1300		150	クロ	CA AAC 3	C		53750
	SエアロGハッケージ	21	QNC21	1500		186	クロ	CA AAC 3.5	C		53759
	S HIDセレクション	21	QNC20	1300		68	シルバー	AT AC 3	C		53800
	S	21	QNC20	1300		97	シルバー	CA AAC 3.5	B		53824
	Zエアロハッケージ	21	QNC21	1500		114	パール	CA AAC 3	C		90086
	Zエアロハッケージ	21	QNC21	1500		184	シルバー	CA 3	C		90153
	Z Qバージョン	19	QNC21	1500	08.11	44	クロ	CA AAC 4	B	50	53556
	S Xバージョン	16	NCP30	1300		113	コン	CA AC 4	B	20	30087
C-HR	G-Tモード ねろセフ+3	R05	NGX10	1200	10.01	47	クロ	FA AAC 4.5	B	1,750	31314
	S-T	R05	NGX10	1200		46	グレー	FA AAC 4.5	A	1,250	35214
	Gモード ねろセフ+2	R04	ZYX11	1800	09.06	111	パール/シロ	FA AAC 4	B		35607
	Gモード ねろセフ+2	R04	ZYX11	1800	09.05	31	クロ	FA AAC 4.5	B		37681
	Gモード ねろセフ+2	R03	ZYX11	1800		22	シルバー	FA AAC 4.5	B	500	96
	Gモード ねろセフ+2	R03	ZYX11	1800	08.07	32	パール	FA AAC 5	A	1,280	100
	G	R03	ZYX11	1800	08.07	94	パール	FA AAC 4.5	B	760	37671
	Gモード ねろセフ+2	R03	ZYX11	1800		14	パール	FA AAC 4	B	1,383	50094
	Gモード ねろセフ+2	R03	ZYX11	1800		55	パール	FA AAC R	B	500	50334
	G	R02	ZYX11	1800	09.10	63	パール	FA AAC 4.5	B	780	13156
	G	R02	ZYX11	1800	09.01	122	パール	FA AAC 4	B	680	35178
	G	R02	ZYX11	1800	09.09	50	クロ	FA AAC 4	B		35226
	G-T	R02	NGX10	1200	09.01	25	クロ	FA AAC 4.5	B	1,380	55231
	Gモード ねろ	R01	ZYX10	1800		70	パール	FA AAC 4.5	B	1,200	177
	G	R01	ZYX10	1800		94	パール	AT AC 4.5	B	700	31562
	Gモード ねろ	R01	ZYX10	1800	08.05	76	パール	FA AAC 4.5	B	280	35124
	G-T	R01	NGX10	1200		32	パール/シロ	FA AAC 4.5	B	1,180	35511
	Gモード プルノ	R01	ZYX10	1800		62	パール	FA AAC 4	B	1,200	50057
	G	31	ZYX10	1800	10.01	73	レッド	FA AAC 4	B	990	37155
	S-T	31	NGX10	1200		90	シルバー	FA AAC 4	C	280	37165
	G-T	31	NGX10	1200		27	グレー	FA AAC 4.5	B	1,180	55273
	G LEDエディション	30	ZYX10	1800	09.06	71	ホワイト	FA AAC 4.5	B	550	35065
	G LEDエディション	30	ZYX10	1800	09.04	67	レッド	FA AAC 4.5	B	780	35673
	G	30	ZYX10	1800	09.07	87	イエロ-2	FA AAC 4	C	790	37498
	S LEDエディション	30	ZYX10	1800		126	パール/シロ	FA AAC 4	B	500	37652
	G LEDエディション	30	ZYX10	1800	09.01	116	グレー	FA AAC 4	B	620	37690
	G	30	ZYX10	1800	09.11	29	クロ	FA AAC 4.5	B		37744
	G	30	ZYX10	1800		62	パール	AT AAC 4	C	700	50199
	S LEDエディション	30	ZYX10	1800		7	レッド	AT AAC R	B	500	50208
	S LEDエディション	30	ZYX10	1800		66	クロ	FA AAC 4	B	400	50258
	G	29	ZYX10	1800		58	パール	FA AAC 4.5	B	480	105
	S LEDハッケージ	29	ZYX10	1800		86	パール	FA AAC 4	C	580	35043
	G	29	ZYX10	1800		163	ブラウン	FA AAC 3.5	B	280	35154
	G	29	ZYX10	1800		98	グレー	FA AAC 4.5	B	420	35424
	G	29	ZYX10	1800		169	クロ	FA AAC 3.5	B	480	35564
	G	29	ZYX10	1800		173	クロ	FA AAC 3.5	C	250	37063
	G	29	ZYX10	1800	08.10	75	クロ	FA AAC 4.5	B	580	37079
	G	29	ZYX10	1800		83	グレー	FA AAC 4.5	B	380	37439
	G	29	ZYX10	1800	08.10	116	クロ	FA AAC 3.5	C		37621
	G	29	ZYX10	1800	08.06	122	パール	FA AAC 4	B		37813
	G	29	ZYX10	1800		112	レッド	FA AAC 4	B		37827

車名	グレード	年式	型式	排気量	車検	千Km	M ? 色	シフト/冷房	評価	スタート(千)	出品番号
	G	28	ZYX10	1800	09.12	46	イエロ	FA AAC 4.5	B	680	181
C-HR 4WD	G-Tモード ねろ	R01	NGX50	1200		23	クロ	FA AAC 4.5	B	1,500	31563
FJクルーザー 4WD	ファイナルエディション	30	GSJ15W	4000		31	ベージュ	FA AC 4.5	B	3,000	13328
	ファイナルエディション	30	GSJ15W	4000	09.01	13	ベージュ	FA AC 4.5	A	2,880	35118
	オフロードパッケージ	29	GSJ15W	4000	08.06	103	クロ	FA AC 3	C		50244
	ベースグレード	26	GSJ15W	4000	09.04	84	ホワイト	FA AC 4	C	1,280	35473
	カラーパッケージ	25	GSJ15W	4000		82	ホワイト	FA AC 4	B	1,180	31482
	カラーパッケージ	24	GSJ15W	4000	09.11	131	オレンジ	FA AC 3.5	C	980	50207
	オフロードパッケージ	23	GSJ15W	4000	08.08	114	ホワイト	FA AC 4	B	680	175
GR86	RZ	R07	ZN8	2400	10.11	1	クロ	6 AC S	A	2,220	37550
	RC	R06	ZN8	2400	09.01	4	パール	F6 AAC 5	A	1,480	37178
	RZ	R05	ZN8	2400		23	クロ	F6 AAC 4.5	B	1,950	13146
	SZ	R05	ZN8	2400		26	レッド	FA AAC 4	B	1,400	31429
	RZ	R04	ZN8	2400		20	パール	F6 AAC 5	A	2,200	13010
	RZ	R04	ZN8	2400	09.05	9	パール	F6 AAC 4.5	A	1,880	13214
	RZ	R04	ZN8	2400		5	パール/シロ	F6 AAC 5	A	1,780	31260
	RZ	R04	ZN8	2400	09.07	23	パール	F6 AAC 4.5	B	2,280	37443
GRカローラ 4WD	RZ	R06	GZEA14H	1600	09.08	5	グレー	F6 AAC 5	A		37035
	RZ	R05	GZEA14H	1600	08.08	3	パール	F6 AAC 6	A	3,600	13037
GRヤリス 4WD	RZハイパ+エアロパッケージ	R03	GXA16	1600	11.02	2	クロ	FA AAC 5	A	4,890	210
	RZ	R05	GXA16	1600	08.11	20	パール	F6 AAC 5	A	2,000	13017
	RZハイパフォアマンズ	R03	GXA16	1600		21	パール	6 AC 4.5	B		37153
	RZハイパファーストED	R02	GXA16	1600		41	クロ	F6 AAC 4.5	B	1,990	13013
グアイエス 4D4WD	キャンパー	17	VCH28Kハイ	3400	09.09	112	クロ	CA AAC 4	C		31134
グアイエス 5D	G LEDエディション	12	VCH10W	3400		138	パール	AT *** **			98034
グアイエス 5D4WD		13	VGH16W	3400		52	パール	CA AAC 3.5	B		35612
IQ	130Gレザ-プラス	24	NGJ10	1300		54	パール	FA *** **		10	98077
	130G MTコー	23	NGJ10	1300		95	パール/シロ	F6 AC 3.5	B		37602
	100X	23	KGJ10	1000		78	シルバー	AT AAC 3.5	B	10	53471
MIRAI	ZエグゼクティブPKG	R03	JPD20	FC		4	クロ	IA AAC 5	A	1,480	35316
	ZエグゼクティブPKG	R03	JPD20	FC	08.07	73	パール/シロ	IA AAC 4.5	B	580	35489
	ZエグゼクティブPKG	R02	JPD20	FC	08.10	4	クロ	IA AAC 5	A	800	37081
MR-S	エディション	15	ZZW30	1800	08.11	78	シルバー	AT AC 4	B	100	50269
RAV4 5D	ハイブリッド X	R04	AXAH52	2500		21	パール	AT 4.5	B	2,150	31190
	ハイブリッド X	R03	AXAH52	2500		98	パール	FA AAC 4	C	820	37034
	ハイブリッド X	R02	AXAH52	2500	09.07	63	コン	FA AAC 4.5	B	1,680	35207
	ハイブリッド X	R02	AXAH52	2500	09.12	111	パール	FA AAC 4	B	890	37358
	X	R02	MXAA52	2000	09.12	65	コン	AT AAC 4	C	980	37759
	X	R01	MXAA52	2000		40	クロ	FA AAC 4.5	B	1,700	13187
	ハイブリッド X	R1	AXAH52	2500		61	パール	FA AAC 4.5	B	1,550	162
RAV4 5D 4WD	Z	R08	AXAN64	2500	11.03	0	クロ	FA AAC S	A	4,580	31012
	Z	R08	AXAN64	2500	11.03	1	グレー	FA AAC S	A	3,980	31018
	Z	R08	AXAN64	2500	11.03	0	パール	FA AAC S	A	4,280	31053
	Z	R08	AXAN64	2500	11.03	0	パール	FA AAC S	A	3,980	31072
	Z	R08	AXAN64	2500	11.03	0	パール	FA AAC S	A	4,480	31074
	Z	R08	AXAN64	2500	11.02	1	グレー	FA AAC 4.5	A	4,780	31077
	アドベンチャー	R08	AXAN64	2500	11.02	2	クロ	FA AAC S	A	3,780	31087
	アドベンチャー	R08	AXAN64	2500	11.03	0	クロ	FA AAC S	A	3,600	31209
	Z	R08	AXAN64	2500	11.03	0	パール	FA AAC S	A	4,180	35696
	ハイブリッド G	R07	AXAH54	2500	10.08	5	クロ	AT AAC 5	A	2,780	37607
	ハイブリッド G	R06	AXAH54	2500	09.12	0	クロ	FA AAC 5	A	3,180	30004
	ハイブリッド G	R06	AXAH54	2500	09.04	22	クロ	AT AAC 4.5	B	980	31083
	ハイブリッド G	R06	AXAH54	2500	09.08	29	パール/シロ	FA AAC 4.5	B	2,680	31089
	アドアドパッケージ	R05	MXAA54	2000		29	グレー	FA AAC 4.5	B	2,700	13125
	G	R05	MXAA54	2000		11	グレー	FA AAC 5	A	2,500	13134
	HV アドベンチャー	R05	AXAH54	2500		48	クロ	FA AAC 4.5	B	2,480	31028
	G	R05	MXAA54	2000		57	パール/シロ	FA AAC 4	B	1,780	31254
	HVアドアドパッケージ	R05	AXAH54	2500		19	グリーン	FA AAC 4.5	B	2,900	35427
	アドベンチャー	R05	MXAA54	2000		56	クロ	FA AAC 4.5	B	2,030	35523
	ハイブリッド G	R05	AXAH54	2500	08.12	59	クロ	FA AAC 4.5	B	2,300	35536

このリストは参考資料に付き、誤記入等があった場合でも、一切クレームは受け付けません。

このリストは参考資料に付き、誤記入等があった場合でも、一切クレームは受け付けません。

# 通常AA

第 1295 回 2026年 4月 4日 開催

4ページ

車名	グレード	年式	型式	排気量	車検	千Km	M ? 色	シフト/冷房	評価	スタート(千)	出品番号
G Zバ ッケージ	R04	MXAA54	2000	09.05	11	ガンメタ	FA AAC 5 A	2,080	13197		
ハイブリッド G	R04	AXAH54	2500		57	クロ	FA AAC 4.5 B		30046		
アドバンフォード P	R04	MXAA54	2000		58	グレー	FA AAC 4.5 B	1,780	31132		
G	R04	MXAA54	2000	09.03	41	パール	FA AAC 4.5 B	1,980	31186		
ハイブリッド G	R04	AXAH54	2500	09.06	39	パールシロ	FA AAC 4.5 B	2,290	31232		
ハイブリッド G	R04	AXAH54	2500	09.01	47	グレー	FA AAC 4.5 B	2,380	31540		
アドバンフォード P	R04	MXAA54	2000		16	ホワイト	FA AAC 5 A		35161		
G	R04	MXAA54	2000	09.03	84	クロ	FA AAC 4 B	1,580	35205		
アドバンチャー	R04	MXAA54	2000	09.08	47	クロ	FA AAC 3.5 B	1,780	37145		
G	R04	MXAA54	2000	09.09	56	ホワイト	FA AAC 3 B		37849		
アドバンフォード P	R04	MXAA54	2000	09.10	72	ホワイト	FA AAC 4.5 B	1,980	50154		
ハイブリッド X	R03	AXAH54	2500		76	パール	FA AAC 4.5 B	1,700	229		
アドバンフォード P	R03	MXAA54	2000		44	クロ	FA AAC 4.5 B	2,000	13148		
G Zバ ッケージ	R03	MXAA54	2000		66	パール	FA AAC 4.5 B	1,780	13251		
G Zバ ッケージ	R03	MXAA54	2000		45	クロ	FA AAC 4 B	1,580	35679		
G Zバ ッケージ	R02	MXAA54	2000	09.03	27	クロ	FA AAC 4.5 B	1,000	13039 キ		
G Zバ ッケージ	R02	MXAA54	2000		57	パール	FA AAC 4.5 B	1,800	13130		
G Zバ ッケージ	R02	MXAA54	2000	09.01	81	クロ	FA AAC 4 C	1,090	37625		
アドバンチャー	R02	MXAA54	2000	09.07	94	グレー2	FA AAC 4.5 B	1,630	37638		
ハイブリッド G	R02	AXAH54	2500	09.02	81	クロ	FA AAC 4.5 B	1,480	37801		
G	R01	MXAA54	2000		68	クロ	FA AAC 4.5 B	1,500	13215		
アドバンチャー	R01	MXAA54	2000		35	グレー	FA AAC 4.5 B	1,480	30104		
G Zバ ッケージ	R01	MXAA54	2000	08.10	39	パール	FA AAC 4.5 B	1,500	31295		
アドバンチャー	R01	MXAA54	2000	08.11	28	ブル2	FA AAC 4.5 B	1,130	35383		
ハイブリッド G	R01	AXAH54	2500		42	コン	AT AAC 4 B	1,580	35479		
RAV4 PHV 4WD	ブ ラックトーン	R03	AXAP54	2500		ホワイト	FA AAC 4.5 B	2,000	134 キ		
SAI	G	26	AZK10	2400		198	パール	AT AAC 3.5 B	150	50312	
G	25	AZK10	2400		44	パール	IA AC 4 B	180	31300		
S	25	AZK10	2400		150	レッド	IA AC 4 B		35655		
S LEDエテ イジョン	23	AZK10	2400	10.01	110	パール	IA AAC 4 B		53179		
S LEDエテ イジョン	23	AZK10	2400		84	パール	IA AAC 4 C	50	53383		
S	22	AZK10	2400		205	パール	IA AAC 3.5 C		53036		
G	22	AZK10	2400		84	パール	IA AAC 3.5 B	30	53119		
G	22	AZK10	2400		138	シルバニ	IA AAC R B		90355		
WILL VS	2ZZ-GE VTL-I	15	ZZE128	1800		153	シルバニ	FG AAC 3.5 C		53667	
アイズ	G	25	ZGM11G	2000		70	パール	IA AAC 4 C	10	53433	
ブ ラタナ	24	ZGM10W	1800	08.09	70	レッド	IA AAC 3.5 C		53281		
G	23	ZGM10G	1800		79	シルバニ	IA AAC 3 B		53332		
ブ ラタナVセレクション	23	ZGM10W	1800		114	パープル	IA 4 B		53367		
L ギエテ イジョン	23	ZGM10G	1800		92	パール	AT AAC 4 B		90250		
ブ ラタナミテット	21	ANM10W	2000		144	グレー	IA *** **		98115		
L 60THスベ シヤED	19	ANM10G	2000		70	パール	AT AC 3.5 B		53458		
ブ ラタナギエテ イジョン	19	ANM10W	2000		114	ブルー	AT AAC 3.5 C		53679		
ブ ラタナ	19	ANM10W	2000		177	パール	IA AAC 3.5 C		90551		
ブ ラタナ	18	ZNM10W	1800		110	パールシロ	IA AAC 3 D		37782		
ブ ラタナギエテ イジョン	18	ANM10W	2000		80	ベージュ	AT AAC 3.5 B	10	53572		
ブ ラタナ G-ED	18	ZNM10W	1800		173	パール	AT AAC 3.5 C	10	53842		
ブ ラタナ	17	ANM10W	2000		71	パールシロ	IA AAC 4 B		53244		
ブ ラタナ	17	ANM10W	2000		135	パール	IA AAC 4 C	10	90547		
アキア	Z	R08	MXPK11	1500	10.01	0	ブル2	IA AAC S A	2,100	55006 キ	
Z	R08	MXPK11	1500	10.01	0	ブ ラクン2	IA AAC S A	1,980	55107		
Z	R07	MXPK11	1500	09.11	8	レッド	IA AAC R B	450	30099		
Z	R07	MXPK11	1500	09.02	6	パール	IA AAC 5 A		37522		
Z	R07	MXPK11	1500	09.02	2	クロ	IA AAC 5 A		37524		
Z	R07	MXPK11	1500	10.02	5	クロ	AT AAC 5 A	1,550	55071		
G	R07	MXPK11	1500		12	ベージュ	IA AAC 5 A	980	55180		
Z	R06	MXPK11	1500		16	パール	IA AAC 5 A	980	31098		
Z	R06	MXPK11	1500		23	パール	IA AAC 5 A	980	35653		
Zラフイネ	R06	MXPK11	1500		10	ベージュ2	IA AAC 5 A	1,380	55130		
Z	R06	MXPK11	1500		5	パール	AT AAC 5 A	1,470	55142		

車名	グレード	年式	型式	排気量	車検	千Km	M ? 色	シフト/冷房	評価	スタート(千)	出品番号
Z	R06	MXPK11	1500		17	パール	AT AAC 4.5 B	1,300	55182		
Z	R06	MXPK11	1500		17	パール	AT AAC 4.5 B	1,300	55195		
GRスホ ーツ	R06	MXPK11	1500		14	パール2	AT AAC 4 B		55244		
X	R05	MXPK11	1500		30	パール	IA AAC 3 B	390	35126		
Z	R05	MXPK11	1500		23	ブルー	IA AAC 4.5 B	800	37634		
Z	R05	MXPK11	1500		25	ベージュ2	IA AAC 4.5 B	980	55096		
Z	R05	MXPK11	1500		31	パール	AT AAC 4.5 B	1,250	55178		
GRスホ ーツ	R05	MXPK11	1500		7	クロ	AT AAC 4.5 B	1,760	55188		
Z	R04	MXPK11	1500		61	パール	IA AAC 4.5 B	480	55154		
Sスタイルブ ラック	R03	NHP10	1500		24	パール	FA AAC 4.5 B	300	37129		
Z	R03	MXPK11	1500		48	ブルー	IA AAC 4.5 B	680	37349		
Z	R03	MXPK11	1500	08.08	42	クロ	IA AAC 5 A	1,080	55197		
クロスオーバークラム	R02	NHP10H	1500	09.09	71	クロ	FA AAC 4 B	390	31342		
クロスオーバークラム	R02	NHP10H	1500		27	ベージュ	FA AAC 4 C	650	31374		
クロスオーバークラム	R01	NHP10H	1500	08.09	38	ベージュ	FA AAC 4.5 B	280	35293		
クロスオーバークラム	R01	NHP10H	1500		33	ホワイト	FA AAC 4.5 B	700	35682		
S	R01	NHP10	1500	08.12	119	ホワイト	FA AAC 4 B		37042		
S	31	NHP10	1500		36	ホワイト	FA AAC 4.5 B	280	68		
Sスタイルブ ラック	31	NHP10	1500		35	ブルー	FA AAC 4.5 B	800	35049		
Sスタイルブ ラック	31	NHP10	1500	10.03	75	コン	AT AAC 4 B		37252		
Gソフトレザ ーセレク	30	NHP10	1500	09.09	135	クロ	FA AAC 4 B	80	35245		
G	30	NHP10	1500		47	グレー	FA AAC 3.5 B		35526		
Sスタイルブ ラック	30	NHP10	1500	08.06	66	シルバニ	FA AAC 3.5 B		37296		
Sスタイルブ ラック	30	NHP10	1500		112	パールシロ	FA AAC RA C		55135		
Sスタイルブ ラック	30	NHP10	1500		66	シルバニ	FA AAC 4.5 B	100	55242		
S	29	NHP10	1500	08.10	30	クロ	FA AAC 4 B	180	31112		
S	29	NHP10	1500		53	シルバニ	FA AAC R C	30	33001		
S	29	NHP10	1500		78	クロ	FA AAC 3.5 B		35070		
S	29	NHP10	1500		125	シルバニ	FA AAC 4 B		35273		
S	29	NHP10	1500		73	ブルー	FA AAC 3 C	150	37185		
S	29	NHP10	1500	08.06	99	ブルー	FA AAC R B		53057		
G	29	NHP10	1500		104	シルバニ	FA AAC R B		53178		
S	29	NHP10	1500		74	ブルー	FA AAC 4 C	100	55250		
L	29	NHP10	1500	10.01	178	シルバニ	FA AAC 3.5 C		90366		
G7 ラックソフトレザ S	28	NHP10	1500	09.07	71	パープル	FA AC 4.5 B	10	35218		
S	28	NHP10	1500	09.08	62	パープル	AT AAC 3.5 B	50	37618		
G	28	NHP10	1500	09.05	31	パールシロ	AT AAC 4.5 B	100	37797		
S	28	NHP10	1500	09.06	178	パープル	FA AAC 3.5 B		53148		
Sスタイルブ ラック	28	NHP10	1500		49	パープル	FA AAC 4 B		53503		
S	28	NHP10	1500		95	クロ	FA AAC 3 B		53625		
Sスタイルブ ラック	28	NHP10	1500		58	パール	AT AAC 4.5 B		53733		
G7 ラックソフトレザ S	28	NHP10	1500		60	グレー	FA 3 C	10	55264		
S	27	NHP10	1500		91	パープル	FA AAC 4 B	30	31110		
S	27	NHP10	1500		40	ブルー	FA AAC 3.5 B		31149		
X-ア-パ-ン	27	NHP10	1500	08.08	31	イエロ	FA AAC 4.5 B	80	31153		
S	27	NHP10	1500		102	パープル	FA AAC 4 C	10	31464		
G7 ラックソフトレザ S	27	NHP10	1500		55	グレー	FA AAC 3.5 B		31472		
S	27	NHP10	1500		122	レッド	FA AAC 3.5 B		35086		
S	27	NHP10	1500	08.12	55	パープル	FA AAC 3.5 B		35186		
X-ア-パ-ン	27	NHP10	1500		151	レッド	FA AAC 3.5 B		35381		
X-ア-パ-ン	27	NHP10	1500		86	パール	FA AAC 3.5 B	30	35616		
S	27	NHP10	1500		44	ブ ラクン	FA AAC 4 B		37112		
S	27	NHP10	1500		24	パール	FA AAC 4 A		37115		
G GS	27	NHP10	1500		94	ブルー	FA AAC 3.5 B	10	37329		
S	27	NHP10	1500		109	パールシロ	FA AAC 3 C		37347		
G	27	NHP10	1500	08.06	68	パール	FA AAC 4 B		37380		
X-ア-パ-ン	27	NHP10	1500		195	パ-ル	AT AAC 3 C		37475		
S	27	NHP10	1500		75	ガンメタ	FA AC 4.5 B	50	37739		
G7 ラックソフトレザ S	27	NHP10	1500		133	パール	FA AAC 4 B		53260		
X-ア-パ-ン	27	NHP10	1500		137	クロ	FA AAC 3.5 C		53614		

このリストは参考資料に付き、誤記入等があった場合でも、一切クレームは受け付けません。

このリストは参考資料に付き、誤記入等があった場合でも、一切クレームは受け付けません。





# 通常 A A

第 1295 回 2026年 4 月 4 日 開催

7ページ

車名	グレード	年式	型式	排気量	車検	千Km	M ? 色	シフト/冷房	評価	スタート(千)	出品番号
	1.3F L HIDセレ2	17	NCP60	1300		252	ブルー	FA AC	3.5 B		53754
	1.3F L HIDセレ4	16	NCP60	1300		89	シルバー	AT AAC R	C		53023
	1.5S Lエデ'イション	15	NCP61	1500		159	シルバー	FA AAC 3	D		90145
イスト 4WD	1.5F Lエデ'イション	17	NCP65	1500		143	シルバー	FA AC 4	C		53239
イブ'サム	240S	18	ACM21W	2400		65	ホワイト	CA AAC R	C		53112
	240Iタイプ S	15	ACM21W	2400		118	クロ	CA AAC 3	B		37388
ウイッシュ	1.8X	27	ZGE20G	1800		197	ブルー	IA AAC 3	D		53304
	1.8Sエ/トーン	26	ZGE20W	1800		165	クロ	IA AAC 3.5 C		50	31106
	1.8X	26	ZGE20G	1800	10.03	119	クロ	IA AAC 4	C	180	31519
	1.8S	26	ZGE20W	1800		84	パ'ルシロ	IA AAC R	C	200	33121
	1.8X	26	ZGE20G	1800	09.02	95	パ'ルシロ	IA AAC 3.5 B			53727
	1.8S	25	ZGE20W	1800		97	シルバー	IA AAC 4	B	600	184
	1.8S	25	ZGE20W	1800		61	クロ	AT AAC 4.5 B		500	13295
	1.8X	25	ZGE20G	1800		122	シルバー	AT AC 3.5 B		90	31449
	1.8S	25	ZGE20W	1800		119	クロ	IA AAC R	C	50	33050
	1.8S	25	ZGE20W	1800		96	パ'ルシロ	IA AAC 3	C	80	35402
	1.8S	25	ZGE20W	1800		144	パ'ルシロ	IA AAC 3.5 B		1	53020
	1.8S	25	ZGE20W	1800		168	オレンジ	IA AAC 3.5 C			53168
	1.8X	25	ZGE20G	1800		130	パ'ル	IA AAC 3	C		90313
	1.8S	24	ZGE20W	1800		116	クロ	IA AAC 4	B	50	37488
	1.8X HIDセレ4	24	ZGE20G	1800		111	グレー	IA AAC 3	C	1	53336
	1.8X HIDセレ4	23	ZGE20G	1800		141	パ'ル	AT AC 3	C		53652
	1.8S	23	ZGE20W	1800		135	シルバー	IA AAC R	C		90008
	1.8X	23	ZGE20G	1800	08.09	152	コン	IA AAC 3	C		90595
	2.OZ	22	ZGE22W	2000	10.01	161	クロ	IA AAC 3	C		53062
	1.8X	22	ZGE20G	1800		173	シルバー	IA AC R	C		53392
	1.8X	22	ZGE20G	1800	09.04	78	パ'ルシロ	IA AAC 3.5 B			53515
	1.8S	22	ZGE20W	1800	09.12	110	クロ	IA AAC 3.5 B			53663
	1.8X	22	ZGE20G	1800	09.03	66	クロ	IA AAC 3.5 C			90078
	1.8S	21	ZGE20W	1800	08.10	161	パ'ル	IA AAC 3.5 C			31281
	1.8X	21	ZGE20G	1800		52	パ'ル	IA AAC 4	B	100	50097
	1.8S	21	ZGE20W	1800	08.10	50	クロ	IA AAC 3.5 C		5	50327
	1.8S	21	ZGE20W	1800		68	パ'ル	IA AAC 3	B		53341
	1.8X	21	ZGE20G	1800		122	シルバー	IA AAC 3.5 C		100	71047
	1.8X	21	ZGE20G	1800	08.06	49	レッド	IA AAC 3	C		90036
	1.8S	21	ZGE20W	1800		102	グレー	IA AAC 3.5 B			90243
X	19 ZNE10G	1800	08.09	90	クロ	IA AAC 3.5 B				37688	
Xエアロスホ'ーツハ'ツケ	19 ZNE10G	1800	09.01	271	クロ	IA AAC 3.5 C		30		53209	
X	19 ZNE10G	1800		190	パ'ル	IA AAC 3.5 B		10		53224	
X Sハ'ツケージ	17 ZNE10G	1800		158	パ'ル	IA AAC 3.5 C				53840	
Xエアロスホ'ーツハ'ツケ	17 ZNE10G	1800		81	ブルー	IA AAC R	C			90034	
Z	16 ANE11W	2000		192	パ'ル	IA AC 3.5 B		1		53429	
X	15 ZNE10G	1800	10.03	128	クロ	IA AAC 3.5 C				53662	
X Sハ'ツケージ	15 ZNE10G	1800		110	グレー	IA AC 4	C			90502	
ウイッシュ 4WD	Xエアロスホ'ーツハ'ツケ	19 ZNE14G	1800	237	レッド	IA AAC 3	C			53701	
ヴァンガード	240S S-パ'ルカクタ	25 ACA38W	2400	173	ブルー	FA AAC 3	B			35087	
	240S	25 ACA38W	2400	10.01	182	ワイン	FA AAC 3.5 B		50	37234	
	240S	24 ACA38W	2400	107	パ'ル	AT AC 4	B	330		37595	
	240S Sハ'ツケージ	24 ACA38W	2400	104	クロ	AT AAC 4	B	100		73007	
	240S Sハ'ツケージ	23 ACA38W	2400	66	パ'ルシロ	FA AAC 3.5 C		100		37780	
	240S	22 ACA38W	2400	173	クロ	FA AAC 3.5 C		80		53672	
	240S	21 ACA38W	2400	120	クロ	FA AAC 4	C	17		35582	
	240S	20 ACA38W	2400	09.10	99	クロ	FA AC 3.5 C			35343	
ヴァンガード 4WD	240S Gハ'ツケージ	23 ACA38W	2400	114	クロ	FA AAC 4	C	280		31515	
ヴァンガード 5D	F	R02 NSP130	1300	09.03	38	パ'ル	AT AAC 4.5 B		200	55292	
	HV Fセ-フティ-ED3	R01 NHP130	1500	119	レッド	FA AAC 4	B	80		31522	
	Fセ-フティ-ED3	R01 NSP130	1300	52	パ'ルシロ	FA AC 3.5 B		50		35209	
	HV Fセ-フティ-ED3	R1 NHP130	1500	32	パ'ル	FA AAC 4.5 B		180		55058	
	Fセ-フティ-ED2	30 NSP130	1300	09.09	23	シルバー	AT AC 4.5 B			37104	
	F	29 NSP130	1300	08.09	283	クロ	FA AC 3.5 C			35417	

車名	グレード	年式	型式	排気量	車検	千Km	M ? 色	シフト/冷房	評価	スタート(千)	出品番号	
	HV U	29	NHP130	1500	08.10	19	シルバー	FA AAC 4.5 B		100	35622	
	F	29	KSP130	1000		62	ホワイト	FA AC 4	C		37570	
	HV U	29	NHP130	1500		30	パ'ル	AT AAC 4	B	400	55094	
	F	29	NSP130	1300		44	シルバー	FA AC 4.5 B		100	55111	
	ジュエ'イ	27	NSP130	1300		83	ワイン	FA AAC R	B		33049	
	ジュエ'イ	27	NSP130	1300		182	クロ	FA AAC 3.5 B		80	37164	
	F	27	NSP130	1300		83	パ'ル	FA AC 3.5 C		1	53043	
	F	27	NSP130	1300		50	パ'ル	AT AC 4	B	55	53726	
	ジュエ'イ	26	NSP130	1300		51	ワイン	FA AAC 4	B		35251	
	F	26	KSP130	1000		103	イエロ	FA AC 4	B		53108	
	Fスマイルエデ'イション	25	NSP130	1300		131	パ'ブル	FA AAC 3	B		37805	
	F	25	NSP130	1300		117	クロ	FA AC 3.5 B		10	53349	
	F Mハ'ツケージ	25	KSP130	1000		48	シルバー	FA AC 3	B		90050	
	F	24	KSP130	1000	08.07	64	クロ	FA AAC 3	B		37757	
	F	24	NSP130	1300		39	シルバー	FA AC 4	B	80	53054	
	F	24	NSP130	1300		203	シルバー	FA AC 3	C		53665	
	U	23	KSP130	1300	08.06	44	グリーン	FA AAC 4	C		31354	
	RS	23	NCP131	1500		44	ホワイト	F5 AAC 3	B	160	37699	
	Fスマートストップ PG	23	NSP130	1300		111	ミズ'イロ	AT AC 3	B		53129	
	U	23	NSP130	1300		205	パ'ル	FA AAC 3.5 C			53664	
	F	23	NSP130	1300		122	レッド	FA AC 3.5 C		10	73033	
	F	23	NSP130	1300		132	ピンク	FA AC 3.5 C			90733	
	U	22	NCP91	1500		81	シルバー	FA AAC 3	B		35054	
	マイル	22	SCP90	1300		48	グレー	AT AC 3.5 B			53046	
	Fリミテッド* 2	22	SCP90	1300	09.09	34	パ'ブル	FA AC 3.5 B		1	53547	
	B	22	KSP90	1000	09.04	11	シルバー	FA AC 4	B		90013	
	RS	22	NCP91	1500	09.04	130	シルバー	FA AAC 3.5 C			90080	
	B Sエデ'イション	22	KSP90	1000		116	シルバー	AT AC 3.5 B			90348	
	RS	21	SCP90	1300	09.05	133	レッド	FA AC 3	C		53601	
	U	21	KSP90	1000		109	ガン'ダ	FA AAC 4	C		53628	
	F	21	KSP90	1000		63	パ'ル	FA AC 3	C	45	90139	
	Fリミテッド*	21	SCP90	1300		91	パ'ブル	FA AC 4	C		90410	
	Fリミテッド* 2	21	SCP90	1300		78	シルバー	FA AC 3.5 B			90412	
	Fリミテッド*	20	SCP90	1300		192	パ'ル	AT AC 3	C	10	53277	
	Fリミテッド*	20	SCP90	1300		230	クロ	FA AC R	C	50	90141	
	Fリミテッド*	20	KSP90	1000		150	パ'ブル	FA AC 3.5 C			90354	
	F	19	KSP90	1000	08.11	121	パ'ル	AT AC 3	B		35310	
	マイル	19	SCP90	1300		42	ブルー	FA AAC 3	C		90627	
	F	18	SCP90	1300		219	ホワイト	FA AC 3.5 C		30	73011	
	F	17	KSP90	1000	09.02	157	レッド	FA AC 3	C	20	53772	
	RS Vハ'ツケージ	15	NCP13	1500		48	グレー	F5 AC 3.5 D		1	90010	
	RS	13	NCP13	1500		192	ホワイト	FA AC 3	D	10	90676	
	F Dハ'ツケージ	12	SCP10	1000		137	ホワイト	FA AC 3.5 B			90697	
ヴァンガード 5D 4WD	ジュエ'イ	23	NSP135	1300		185	クロ	FA AC 3.5 B			53469	
	Fアド'バンスト ED	19	NCP95	1300		158	レッド	FA AC 3	C		90230	
ヴァンガード 5D	Z7'レミ7	R07	TAHA40W	2400	10.06	4	クロ	FA WAC 4.5 A			30124キ	
	Z7'レミ7	R07	TAHA40W	2400		0	グレー	FA AAC 6	A	6,300	35240キ	
	Z7'レミ7	R07	TAHA40W	2400	10.04	0	クロ	FA WAA 5	A	5,980	35454キ	
	Z7'レミ7	R07	TAHA40W	2400	10.01	0	クロ	FA WAA 6	A	6,480	35592キ	
	Z7'レミ7	R07	TAHA40W	2400	10.03	23	パ'ルシロ	AT AAC 4.5 B			37579キ	
	Z7'レミ7	R07	TAHA40W	2400	10.03	8	クロ	FA AAC 5	A	6,200	37704キ	
	Z7'レミ7	R06	TAHA40W	2400	09.12	8	クロ	FA WAA 5	A	5,480	13028キ	
	Z7'レミ7	R06	TAHA40W	2400	09.04	9	クロ	FA WAC 5	A		37560キ	
	Z7'レミ7	R05	TAHA40W	2400		16	クロ	FA AAC 3.5 B		5,150	35418キ	
	2.5Zコ'ルデ'アイズ	R02	AGH30W	2500		65	クロ	IA AAC 4	B		35146キ	
	2.5Z Gエデ'イション	R01	AGH30W	2500	08.05	48	クロ	IA AAC 4	B	2,780	31273	
	2.5V	R01	AGH30W	2500	08.10	67	クロ	IA AAC 3	B		980	31560
	2.5Z Gエデ'イション	R01	AGH30W	2500	08.10	67	パ'ルシロ	IA AAC 4.5 B		2,180	35029キ	
	2.5Z	R01	AGH30W	2500		79	パ'ル	IA WAA 4.5 B		1,580	35547キ	
	2.5Z Aエデ'イション	31	AGH30W	2500		120	パ'ル	AT AAC 4	B	750	37368	

このリストは参考資料に付き、誤記入等があった場合でも、一切クレームは受け付けません。

このリストは参考資料に付き、誤記入等があった場合でも、一切クレームは受け付けません。

通常 A A

第 1295 回 2026年 4 月 4 日 開催

8ページ

Table with columns: 車名, グレード, 年式, 型式, 排気量, 車検, 千Km, M?色, シフト/冷房, 評価, スタート(千), 出品番号. Contains detailed vehicle listings.

Table with columns: 車名, グレード, 年式, 型式, 排気量, 車検, 千Km, M?色, シフト/冷房, 評価, スタート(千), 出品番号. Contains detailed vehicle listings.

このリストは参考資料に付き、誤記入等があった場合でも、一切クレームは受け付けません。

このリストは参考資料に付き、誤記入等があった場合でも、一切クレームは受け付けません。

# 通常 A A

第 1295 回 2026年 4月 4日 開催

9ページ

車名	グレード	年式	型式	排気量	車検	千Km	M ? 色	シフト/冷房	評価	スタート(千)	出品番号
ZSキラメキ3	R03	ZRR80W	2000	29	ク	IA AAC 4.5 B	1,800	21			
ZSキラメキ3	R03	ZRR80W	2000	43	パ	IA AAC 4.5 B	1,800	28キ			
ZSキラメキ3	R03	ZRR80W	2000	08.11	39	ク	IA AAC 4.5 B	1,900	13099		
ZSキラメキ3	R03	ZRR80W	2000	68	パ	IA AAC 4.5 B	1,550	13102			
ZSキラメキ3	R03	ZRR80W	2000	59	ク	AT AAC 4.5 B	1,500	13107			
ZSキラメキ3	R03	ZRR80W	2000	55	パ	AT AAC 4.5 B	1,380	13112			
HV ZSキラメキ3	R03	ZWR80W	1800	30	ク	IA WAA 4.5 B	1,583	13220			
ZSキラメキ3	R03	ZRR80W	2000	30	ク	IA AAC 4.5 B	1,900	13252			
ZSキラメキ3	R03	ZRR80W	2000	51	ク	IA AAC 4.5 B	1,500	13296			
HV ZSキラメキ3	R03	ZWR80W	1800	44	ク	IA AAC 4.5 B	1,900	13353			
ZSキラメキ3	R03	ZRR80W	2000	186	パ	IA AAC R C	600	33064			
HV ZSキラメキ3	R03	ZWR80W	1800	46	パ	AT AAC R B	1,990	33079			
ZSキラメキ3	R03	ZRR80W	2000	30	パ	IA AAC 4.5 B	1,580	37724			
HV ZS	R03	ZWR80W	1800	12	ク	IA AAC 4.5 B	500	37785			
HV ZSキラメキ3	R03	ZWR80W	1800	30	パ	IA AAC R B	1,380	50001			
ZSキラメキ3	R03	ZRR80W	2000	37	ク	IA AAC 4 B	1,700	50058			
ZSキラメキ3	R03	ZRR80W	2000	72	ク	IA AAC 4 C	1,180	50101			
ZSキラメキ3	R03	ZRR80W	2000	78	ク	IA WAA 4 B	1,353	50119			
ZSキラメキ3	R03	ZRR80W	2000	56	ク	IA WAA R B	1,183	50136			
ZSキラメキ3	R03	ZRR80W	2000	34	パ	IA WAA R B	1,583	50144			
ZSキラメキ3	R03	ZRR80W	2000	67	ク	IA AAC 4 C	1,200	50216			
HV ZSキラメキ3	R02	ZWR80W	1800	50	ク	IA AAC 4.5 B	1,550	24			
ZSキラメキ3	R02	ZRR80W	2000	09.11	38	ク	IA AAC 4.5 B	1,700	62		
ZSキラメキ2	R02	ZRR80W	2000	69	ク	IA AAC 4.5 B	1,400	13163			
ZSキラメキ2	R02	ZRR80W	2000	09.12	50	ク	IA WAA 4 B	1,500	31257		
HV ZSキラメキ2	R01	ZWR80W	1800	22	パ	IA AAC 4.5 B	1,950	13254			
ZSキラメキ2	R01	ZRR80W	2000	08.05	64	ク	IA AC 4 B	780	37506		
ZSキラメキ2	R01	ZRR80W	2000	08.12	44	ク	IA AAC 4.5 B	1,100	37593		
HV ZSキラメキ2	R01	ZWR80W	1800	08.08	60	ク	AT AAC 4 B	1,600	50253		
HV ZSキラメキ2	31	ZWR80W	1800	62	ク	IA AAC 4.5 B	1,580	35515			
ZSキラメキ2	31	ZRR80W	2000	63	パ	IA WAC 3.5 B	1,500	50104			
ZSキラメキ	30	ZRR80W	2000	09.03	65	ク	IA WAC 4 B	980	30063		
ZSキラメキ	30	ZRR80W	2000	09.02	64	パ	IA AAC 4 B	800	31420		
HV ZSキラメキ	30	ZWR80W	1800	21	ク	IA AAC 4 B	1,380	37307			
ZSキラメキ	30	ZRR80W	2000	08.09	59	ク	IA WAC 4 B	780	37324		
V	30	ZRR80G	2000	09.04	68	パ	AT AAC 4.5 A	580	37441		
HV ZSキラメキ	30	ZWR80W	1800	44	ク	IA AAC 4 B	1,350	37721			
ZSキラメキ	30	ZRR80W	2000	44	パ	IA AAC 4.5 B	1,480	37722			
ZSキラメキ	30	ZRR80W	2000	72	ク	IA AAC R B	800	50212			
ZS	29	ZRR80W	2000	08.11	86	パ	IA AAC 4 C	490	31483		
HV X	29	ZWR80G	1800	262	パ	IA AAC R B	150	33004			
HV ZSキラメキ2	29	ZWR80W	1800	111	ク	IA AAC R B	180	33077			
ZS	29	ZRR80W	2000	91	パ	IA AAC 3 C	450	35428			
ZSキラメキ	29	ZRR80W	2000	08.12	33	ク	IA AAC 4 B	980	35444		
ZS	29	ZRR80W	2000	92	ク	IA AAC 4 B	680	35596			
X	29	ZRR80G	2000	77	ク	IA AAC 3.5 C		37383			
X	29	ZRR80G	2000	50	ク	IA AAC 3.5 C	200	50033			
ZS	29	ZRR80W	2000	65	ク	IA AAC 4 B	1,050	50169			
ZS	29	ZRR80W	2000	55	パ	IA AAC 3.5 B	900	50214			
X	29	ZRR80G	2000	74	パ	IA AC 3 B	380	50252			
ZSキラメキ2	28	ZRR80W	2000	09.09	46	ク	IA AAC 4 B	690	31109		
ZSキラメキ2	28	ZRR80W	2000	09.05	134	ク	IA AAC 4 B	280	31177		
ZSキラメキ2	28	ZRR80W	2000	09.09	80	パ	IA AAC 4 B	390	31231		
X Cバ ッカージ	28	ZRR80G	2000	158	パ	IA AAC 3.5 C		37708			
ZSキラメキ	28	ZRR80W	2000	97	ク	IA AAC 3.5 C	500	50068			
V	27	ZRR80G	2000	08.10	84	ク	AT AAC 4 B	400	91		
ZSキラメキ	27	ZRR80W	2000	90	ク	IA WAC 4 B	380	30069			
ZSキラメキ	27	ZRR80W	2000	08.09	115	パ	IA AAC 4 B	150	31312		
HV V	27	ZWR80G	1800	159	ク	IA AAC 3.5 C		35362			
ZSキラメキ	27	ZRR80W	2000	79	ク	IA AAC 3 B	10	37113			

車名	グレード	年式	型式	排気量	車検	千Km	M ? 色	シフト/冷房	評価	スタート(千)	出品番号
V	27	ZRR80G	2000	139	パ	IA AAC 3 C					37764
ZSキラメキ	27	ZRR80W	2000	08.07	101	ク	IA AAC 4 C			480	50124
ZSキラメキ	27	ZRR80W	2000	91	ク	IA AAC 4 B				350	50185
HV V	27	ZWR80G	1800	08.10	169	パ	IA AAC R B			90	50291
HV V	26	ZWR80G	1800	09.08	213	ク	AT AAC R B			50	30078
V	26	ZRR80G	2000	09.08	118	パ	IA AAC 3.5 B			80	31468
HV X	26	ZWR80G	1800	174	ク	IA AAC RA C				10	33086
ZS	26	ZRR80W	2000	09.07	69	パ	IA AAC R C				33100
X フクシ	26	ZRR80G	2000	88	パ	IA AAC R C					33118
ZS	26	ZRR80W	2000	171	パ	IA AAC 3.5 C				150	35229
HV V	26	ZWR80G	1800	09.03	131	ク	IA AAC 4 B				35287
ZS	26	ZRR80W	2000	08.07	62	パ	IA AAC 3.5 C			400	35602
ZS	26	ZRR80W	2000	180	ク	IA AAC 3.5 C				80	37303
ZS	26	ZRR80W	2000	09.07	117	パ	IA AAC 3.5 D			180	37350
HV X	26	ZWR80G	1800	159	ク	IA AAC R C					72004
ZSキラメキZ	25	ZRR70W	2000	133	ク	IA AC R C				50	50127
ZSキラメキZ	25	ZRR70W	2000	08.10	72	パ	IA AAC R C			13	50325
X Lエデ イジョン	25	ZRR70G	2000	120	ク	IA AAC 3.5 B					53030
X Lエデ イジョン	25	ZRR70G	2000	166	ク	IA AAC 3.5 C					53352
X Lエデ イジョン	25	ZRR70G	2000	08.05	63	ク	IA AAC 3.5 C				53655
ZSキラメキ2	24	ZRR70W	2000	09.01	81	ク	AT AAC R B				33028
ZSキラメキ2	24	ZRR70W	2000	188	ク	IA AAC 3.5 C					37305
ZSキラメキ3	24	ZRR70W	2000	09.11	67	ク	IA AAC 3.5 C			50	37399
X Lエデ イジョン	24	ZRR70G	2000	171	パ	IA AAC 3.5 C				100	37770
ZSキラメキ2	24	ZRR70W	2000	231	ク	IA AAC 3.5 B					53587
ZSキラメキ2	24	ZRR70W	2000	08.12	123	ク	IA AAC R C				90422
X Lエデ イジョン	23	ZRR70G	2000	80	ク	IA AAC 3 C				50	31567
ZSキラメキ	23	ZRR70W	2000	79	パ	IA AAC R C					33117
ZSキラメキ	23	ZRR70W	2000	131	ク	IA AAC 3.5 C					35476
ZSキラメキ	23	ZRR70W	2000	170	ク	IA AAC 3.5 C					37357
ZSキラメキ	23	ZRR70W	2000	08.08	145	パ	IA WAC 3.5 C				37697
ZSキラメキ	23	ZRR70W	2000	170	ク	IA AAC 3.5 C					53002
ZSキラメキ2	23	ZRR70W	2000	08.12	177	ク	IA AAC R C				53259
X Lエデ イジョン	23	ZRR70G	2000	81	ク	IA AAC 4 B				50	53442
ZS	23	ZRR70W	2000	40	ク	AT AC 3 B					53639
ZSキラメキ	23	ZRR70W	2000	206	ク	IA AAC 3.5 C				90	53649
ZS	23	ZRR70W	2000	08.09	170	ク	AT AAC 3.5 C				53859
ZSキラメキ	23	ZRR70W	2000	289	ク	IA AAC 3 C				100	73026
ZS	22	ZRR70W	2000	09.07	198	ク	IA AAC 3 C				53296
ZSキラメキ2	22	ZRR70W	2000	08.10	177	ク	IA AAC 3 C			30	73014
X Lエデ イジョン	22	ZRR70G	2000	145	パ	IA AAC 3 D				10	90446
ZSキラメキ2	21	ZRR70W	2000	87	パ	IA AAC 3.5 C					31409
ZSキラメキ	21	ZRR70W	2000	81	ク	AT AAC 4 B					35334
Z	21	ZRR70W	2000	102	パ	IA AAC 3.5 C				60	50153
Z	21	ZRR70W	2000	72	パ	AT AC 3.5 B					53073
Z	21	ZRR70W	2000	08.09	88	パ	IA AAC 3 C				53223
Z	21	ZRR70W	2000	143	ク	IA AAC 4 C					53566
X Lエデ イジョン	21	ZRR70G	2000	159	ク	AT AC 3.5 C				10	53632
ZS	21	ZRR70W	2000	08.11	161	ク	IA AC R C				53635
ZSキラメキ2	21	ZRR70W	2000	08.09	139	ク	IA AAC R C				53702
X Lエデ イジョン	21	ZRR70G	2000	127	パ	IA AAC 3.5 B					53720
X Lエデ イジョン	21	ZRR70G	2000	164	ク	IA AAC 3.5 B					53721
X Lエデ イジョン	21	ZRR70G	2000	173	パ	IA AC 3 D					90583
X Lエデ イジョン	21	ZRR70G	2000	137	パ	IA AAC ***				93	95048
X Lエデ イジョン	20	ZRR70G	2000	201	パ	IA AAC 3 C					53441
ZS	20	ZRR70W	2000	171	パ	IA AAC 3 C					53548
ZS	20	ZRR70W	2000	221	パ	AT AC 3 C				80	53850
ZS	20	ZRR70W	2000	155	ク	IA AAC ***				93	95116
Zキラメキ	19	AZR60G	2000	120	ク	AT AAC 4 C					30081
X Lエデ イジョン	19	ZRR70G	2000	135	パ	AT AC 3 C					53272

このリストは参考資料に付き、誤記入等があった場合でも、一切クレームは受け付けません。

このリストは参考資料に付き、誤記入等があった場合でも、一切クレームは受け付けません。





通常AA

第 1295 回 2026年 4月 4日 開催

12ページ

Table with columns: 車名, グレード, 年式, 型式, 排気量, 車検, 千Km, M?色, シフト冷房, 評価, スタート(千), 出品番号. Lists various car models like HV G プラスレット, HV G WXB, etc.

Table with columns: 車名, グレード, 年式, 型式, 排気量, 車検, 千Km, M?色, シフト冷房, 評価, スタート(千), 出品番号. Lists various car models like 2.5RサルーンP-ED, アスリート, etc.

このリストは参考資料に付き、誤記入等があった場合でも、一切クレームは受け付けません。

このリストは参考資料に付き、誤記入等があった場合でも、一切クレームは受け付けません。

通常AA

第 1295 回 2026年 4月 4日 開催

13ページ

Table with columns: 車名, グレード, 年式, 型式, 排気量, 車検, 千Km, M?色, シフト/冷房, 評価, スタート(千), 出品番号. Contains detailed vehicle specifications for various models like スポーツZ (HEV), クラウンセダン, クラウンハイブリッド, etc.

Table with columns: 車名, グレード, 年式, 型式, 排気量, 車検, 千Km, M?色, シフト/冷房, 評価, スタート(千), 出品番号. Contains detailed vehicle specifications for various models like Rサルーン, クラウマジン エスタ4D, グランエース, etc.

このリストは参考資料に付き、誤記入等があった場合でも、一切クレームは受け付けません。

このリストは参考資料に付き、誤記入等があった場合でも、一切クレームは受け付けません。

通常A A

第 1295 回 2026年 4月 4日 開催

14ページ

Table with columns: 車名, グレード, 年式, 型式, 排気量, 車検, 千Km, M?色, シフト冷房, 評価, スタート(千), 出品番号. Contains detailed vehicle specifications for various models.

Table with columns: 車名, グレード, 年式, 型式, 排気量, 車検, 千Km, M?色, シフト冷房, 評価, スタート(千), 出品番号. Contains detailed vehicle specifications for various models.

このリストは参考資料に付き、誤記入等があった場合でも、一切クレームは受け付けません。

このリストは参考資料に付き、誤記入等があった場合でも、一切クレームは受け付けません。



通常AA

第 1295 回 2026年 4月 4日 開催

16ページ

Table with columns: 車名, グレード, 年式, 型式, 排気量, 車検, 千Km, M?色, シフト冷房, 評価, スタート(千), 出品番号. Rows include models like LSGLD-クブラス, ロングDX, etc.

Table with columns: 車名, グレード, 年式, 型式, 排気量, 車検, 千Km, M?色, シフト冷房, 評価, スタート(千), 出品番号. Rows include models like ロングスーパ-GL, キュウキュウ, etc.

このリストは参考資料に付き、誤記入等があった場合でも、一切クレームは受け付けません。

このリストは参考資料に付き、誤記入等があった場合でも、一切クレームは受け付けません。





# 通常 A A

第 1295 回 2026年 4月 4日 開催

19ページ

車名	グレード	年式	型式	排気量	車検	千Km	M ? 色	シフト/冷房	評価	スタート(千)	出品番号
セーファイブ ラス2	R03	ZVW51	1800	18	パール	IA AAC 4.5 B	1,390	13348			
A7 レミアムツーリセレク	R03	ZVW51	1800	105	パールシロ	IA AAC 4 B	590	35565			
S7ーリング セレクション	R03	ZVW51	1800	08.04	132	パール	IA AAC 4 B	480	37390		
S7ーリング セレクション	R03	ZVW51	1800	08.10	98	パール	IA AAC 3 B	400	37419		
セーファイブ ラス2	R03	ZVW51	1800	53	パール	IA AAC 4 B	980	50014			
S7ーリセレブ ラックED	R03	ZVW51	1800	24	パール	IA AAC 4 B	1,180	50202			
S7ーリング セレクション	R03	ZVW51	1800	115	クロ	IA AAC 4 B	950	50249			
セーファイブ ラス2	R03	ZVW51	1800	107	パール	IA AAC 4 B	700	50314			
S7ーリング セレクション	R02	ZVW51	1800	09.08	56	クロ	IA AAC 4 B	1,100	31581		
セーファイブ ラス2	R02	ZVW51	1800	10.02	111	パール	IA AAC 3.5 C	680	35490		
S7ーリング セレクション	R02	ZVW51	1800	09.12	86	クロ	IA AAC 4.5 B	780	35534		
E	R02	ZVW51	1800	09.10	177	シルバー	IA AAC 3.5 C	140	37004		
A	R02	ZVW51	1800	09.07	41	パール	IA AAC 4.5 B	980	37584		
S7ーリング セレクション	R02	ZVW51	1800	40	パール	IA AAC 3.5 B	980	50072			
A7ーリング セレクション	R02	ZVW51	1800	09.01	115	パール	IA AAC 4 B	700	50138		
S	R01	ZVW51	1800	08.06	122	クロ	IA AAC 3.5 C	500	166		
S7ーリング セレクション	R01	ZVW51	1800	38	パール	AT AAC 4.5 B	1,100	13137			
S7ーリング セレクション	R01	ZVW51	1800	41	パール	IA AAC 4.5 B	1,183	13243			
A	R01	ZVW51	1800	65	シルバー	AT AC 3 B	400	31543			
A7ーリング セレクション	R01	ZVW51	1800	119	クロ	IA AAC 4 B	480	35224			
S7ーリング セレクション	R01	ZVW51	1800	72	レッド	IA AAC 4 B	520	35663			
S	R01	ZVW51	1800	08.09	39	シルバー	IA AAC 4.5 B	380	37111		
S7ーリング セレクション	R01	ZVW51	1800	77	パール	IA AAC 3.5 B	680	37447			
S7ーリング セレクション	R01	ZVW51	1800	08.06	74	パール	IA AAC 4.5 B	400	50247		
S7ーリング セレクション	31	ZVW51	1800	95	パール	IA AAC 4.5 B	650	50293			
S7ーリング セレクション	31	ZVW51	1800	105	パール	IA AAC R B	380	50343			
セーファイブ ラス	30	ZVW50	1800	44	ベージュ	AT AAC 4.5 B	31138				
A7ーリング セレクション	30	ZVW51	1800	09.01	48	パール	IA AAC 4.5 B	500	37353		
セーファイブ ラス	30	ZVW50	1800	09.02	89	クロ	IA AAC 4 C	37754			
セーファイブ ラス	29	ZVW50	1800	22	パール	IA AAC 4.5 B	850	171			
セーファイブ ラス	29	ZVW50	1800	17	クロ	IA AAC 4 B	800	178			
セーファイブ ラス	29	ZVW50	1800	161	パール	IA AAC 3.5 B	150	228			
A7 レミアム	29	ZVW51	1800	129	ブルー	IA AAC 4 C	180	35271			
S7ーリング セレクション	29	ZVW50	1800	84	パールシロ	IA AAC 4.5 B	650	35374			
A7ーリング セレクション	29	ZVW51	1800	09.05	54	レッド	IA AAC 4.5 B	380	35411		
S7ーリング セレクション	29	ZVW50	1800	73	クロ	IA AAC 4 B	390	35533			
A7ーリング セレクション	29	ZVW51	1800	08.06	175	クロ	IA AAC 3.5 C	35609			
セーファイブ ラス	29	ZVW50	1800	10.02	83	パール	AT AAC 4.5 B	380	37385		
A7ーリング セレクション	29	ZVW51	1800	10.01	77	パールシロ	AT AAC 4 C	37414			
セーファイブ ラス	29	ZVW50	1800	50	パール	AT 4 C	500	37745			
A	29	ZVW51	1800	121	パールシロ	IA AAC 4 B	280	50087			
セーファイブ ラス	29	ZVW50	1800	08.07	79	シルバー	AT AAC 4 C	200	50209		
A7ーリング セレクション	29	ZVW51	1800	105	クロ	IA AAC 4 B	450	50273			
セーファイブ ラス	29	ZVW50	1800	46	パール	AT AAC 3.5 B	480	50275			
S	28	ZVW50	1800	09.03	115	イエロー	AT AAC 4 B	80	219		
A7ーリング セレクション	28	ZVW51	1800	09.08	178	シルバー	IA AC 3.5 B	255	30027		
S7ーリング セレクション	28	ZVW50	1800	09.09	113	パール	AT AAC 4 B	100	31228		
S	28	ZVW30	1800	128	パール	AT AAC 4 C	31570				
セーファイブ ラス	28	ZVW50	1800	58	パール	IA AAC R C	33114				
セーファイブ ラス	28	ZVW50	1800	09.12	107	クロ	IA AAC 3.5 B	180	35081		
セーファイブ ラス	28	ZVW50	1800	125	パールシロ	IA AAC 4 C	35116				
S	28	ZVW50	1800	106	クロ	IA AAC 3.5 C	250	35182			
A7ーリング セレクション	28	ZVW51	1800	09.11	41	パール	IA AAC 3 C	480	35460		
S	28	ZVW50	1800	09.05	87	グレー	IA AAC 4 B	280	35496		
S	28	ZVW50	1800	09.02	187	シルバー	IA AAC 3.5 C	50	35542		
A	28	ZVW51	1800	09.08	97	パールシロ	IA AAC 4 C	200	35570		
S	28	ZVW50	1800	100	シルバー	IA AAC 3.5 B	50	35683			
E	28	ZVW51	1800	09.05	51	クロ	IA AAC 4 B	380	37011		
E	28	ZVW51	1800	10.02	139	ホワイト	IA AAC 3.5 C	37013			
S	28	ZVW50	1800	09.11	56	ホワイト	IA AAC 4 C	230	37040		

車名	グレード	年式	型式	排気量	車検	千Km	M ? 色	シフト/冷房	評価	スタート(千)	出品番号
A7ーリング セレクション	28	ZVW51	1800	09.12	108	クロ	IA AAC 4 B	500	37322		
S	28	ZVW50	1800	09.07	66	パール	AT AAC 3.5 C	130	37692		
A	28	ZVW51	1800	09.01	233	クロ	IA AAC 3.5 C	90	50069		
A7ーリング セレクション	28	ZVW51	1800	117	レッド	IA AAC 3.5 B	100	50171			
A	28	ZVW51	1800	38	ブルー	AT AAC 3.5 B	50193				
S7ーリング セレクション	28	ZVW50	1800	33	レッド	IA AAC 4 C	500	50300			
S	28	ZVW50	1800	09.07	159	パール	IA AAC 3.5 C	19	90396		
S7ーリング セレクGS	27	ZVW30	1800	130	パール	IA AAC 3.5 B	31286				
S7ーリング セレクション	27	ZVW30	1800	08.11	149	クロ	IA AAC 4 B	35390			
S	27	ZVW30	1800	08.05	135	ホワイト	IA AAC 4 B	37543			
S7ーリング セレクション	27	ZVW30	1800	158	パール	IA AAC 3.5 B	37561				
S	27	ZVW30	1800	13	クロ	IA AAC 4.5 B	37714				
S	27	ZVW30	1800	08.06	109	パール	IA AAC 4 C	37715			
S	27	ZVW30	1800	130	パール	IA AAC 4 B	50	50284			
S7ーリング セレクGS	27	ZVW30	1800	158	パール	IA AAC 3.5 B	10	50342			
S	27	ZVW30	1800	10.02	39	パールシロ	IA AAC R B	53025			
G7ーリング セレクション	27	ZVW30	1800	08.11	162	パール	IA AAC R B	10	53128		
G7ーリング セレクション	26	ZVW30	1800	128	パール	IA AAC 4 C	35262				
L	26	ZVW30	1800	183	シルバー	IA AAC 3.5 B	90108				
S7ーリング セレクGS	26	ZVW30	1800	134	クロ	IA AAC 3.5 C	90542				
S7ーリング セレクGS	25	ZVW30	1800	118	クロ	IA AAC 4 C	30	31545			
S7ーリング セレクション	25	ZVW30	1800	123	クロ	IA AAC 4 B	35359				
G7ーリング セレセザ	25	ZVW30	1800	165	クロ	IA AAC 3.5 B	37455				
L	25	ZVW30	1800	102	シルバー	IA AAC 4 B	37819				
S	25	ZVW30	1800	178	パール	IA AAC 3.5 C	53253				
S	25	ZVW30	1800	185	シルバー	IA AAC 3.5 C	53413				
G	25	ZVW30	1800	87	ワイン	IA AAC RA B	53455				
L	25	ZVW30	1800	08.12	184	シルバー	AT AAC 3.5 C	53555			
S	25	ZVW30	1800	136	パール	IA AAC 3.5 B	30	53688			
Sマイコーデ	25	ZVW30	1800	08.10	143	パール	IA AAC R C	18	90386		
S7ーリング セレマイコーデ	25	ZVW30	1800	166	パール	IA *** **	98003				
S	25	ZVW30	1800	58	クロ	IA *** **	98068				
S	24	ZVW30	1800	08.05	65	パール	IA AAC 4 B	37107			
S7ーリング セレクGS	24	ZVW30	1800	09.11	79	パール	AT AAC 4 B	10	37691		
S	24	ZVW30	1800	09.10	305	クロ	IA AAC 3.5 C	50	53035		
G7ーリング セレクション	24	ZVW30	1800	186	パール	IA AC R C	53137				
S	24	ZVW30	1800	09.03	136	パール	IA AAC 4 B	53174			
S7ーリング セレクション	24	ZVW30	1800	08.09	161	クロ	IA AAC R C	53220			
G7ーリング セレクション	24	ZVW30	1800	124	パール	IA AAC 4 C	53674				
G	24	ZVW30	1800	09.01	202	パールシロ	IA AAC 3.5 C	90014			
S LEDエテ イション	24	ZVW30	1800	104	パールシロ	IA AAC 4 B	90137				
S	24	ZVW30	1800	156	パール	IA AAC 3 C	90160				
G	24	ZVW30	1800	202	パール	IA AAC 3.5 B	90162				
S	23	ZVW30	1800	108	クロ	AT AAC 3 C	35084				
S LEDエテ イション	23	ZVW30	1800	51	パールシロ	IA AAC 3.5 B	35263				
S7ーリング セレクション	23	ZVW30	1800	110	シルバー	IA AAC 3.5 B	35554				
S LEDエテ イション	23	ZVW30	1800	08.07	108	グレー	IA AAC 3.5 B	37573			
S	23	ZVW30	1800	08.10	160	クロ	IA AAC 3.5 B	37597			
S7ーリング セレクション	23	ZVW30	1800	175	パール	IA AAC 3.5 C	37640				
S7ーリング セレクション	23	ZVW30	1800	87	レッド	IA AAC 3 B	53011				
S	23	ZVW30	1800	111	シルバー	IA AAC R B	53354				
S	23	ZVW30	1800	08.09	214	シルバー	IA AAC 3.5 C	30	53616		
S7ーリング セレクション	23	ZVW30	1800	164	クロ	IA AAC 3 B	53657				
S7ーリング セレクション	23	ZVW30	1800	138	クロ	IA AAC 4 B	53658				
L	23	ZVW30	1800	166	クロ	IA AAC 3.5 C	53691				
G	23	ZVW30	1800	302	クロ	IA AAC R C	53710				
S	23	ZVW30	1800	179	ブルー	IA AAC R D	90342				
S	23	ZVW30	1800	55	シルバー	IA AAC 3.5 B	1	90406			
S LEDエテ イション	23	ZVW30	1800	85	パール	IA AAC 3.5 C	90415				
S	22	ZVW30	1800	54	ホワイト	IA AAC 4 B	37142				

このリストは参考資料に付き、誤記入等があった場合でも、一切クレームは受け付けません。

このリストは参考資料に付き、誤記入等があった場合でも、一切クレームは受け付けません。



通常AA

Table with 11 columns: 車名, グレード, 年式, 型式, 排気量, 車検, 千Km, M?色, シフト冷房, 評価, スタート(千), 出品番号. Includes rows for models like S, Sツリング, G, Gツリング, Gチュン, and プレミア.

Table with 11 columns: 車名, グレード, 年式, 型式, 排気量, 車検, 千Km, M?色, シフト冷房, 評価, スタート(千), 出品番号. Includes rows for models like ホルテ4D, マーク2, マーク2.4HT, and マークX.

このリストは参考資料に付き、誤記入等があった場合でも、一切クレームは受け付けません。

このリストは参考資料に付き、誤記入等があった場合でも、一切クレームは受け付けません。



通常 A A

第 1295 回 2026年 4 月 4 日 開催

23ページ

Table with columns: 車名, グレード, 年式, 型式, 排気量, 車検, 千Km, M?色, シフト/冷房, 評価, スタート(千), 出品番号. Contains data for models like NSP120, SCP100, NCP100, etc.

Table with columns: 車名, グレード, 年式, 型式, 排気量, 車検, 千Km, M?色, シフト/冷房, 評価, スタート(千), 出品番号. Contains data for models like M900A, M900A, M900A, etc.

このリストは参考資料に付き、誤記入等があった場合でも、一切クレームは受け付けません。

このリストは参考資料に付き、誤記入等があった場合でも、一切クレームは受け付けません。

日本(日産)



通常AA

第 1295 回 2026年 4月 4日 開催

25ページ

Table with columns: 車名, グレード, 年式, 型式, 排気量, 車検, 千Km, M?色, シフト/冷房, 評価, スタート(千), 出品番号. Contains detailed vehicle listings.

Table with columns: 車名, グレード, 年式, 型式, 排気量, 車検, 千Km, M?色, シフト/冷房, 評価, スタート(千), 出品番号. Contains detailed vehicle listings.

このリストは参考資料に付き、誤記入等があった場合でも、一切クレームは受け付けません。

このリストは参考資料に付き、誤記入等があった場合でも、一切クレームは受け付けません。

通常A A

第 1295 回 2026年 4月 4日 開催

26ページ

Table with columns: 車名, グレード, 年式, 型式, 排気量, 車検, 千Km, M?色, シフト/冷房, 評価, スタート(千), 出品番号. Rows include models like 15X Vセレクション, キューブ 4WD, キックス 3D 4WD, キックス 5D, and クリッパー.

Table with columns: 車名, グレード, 年式, 型式, 排気量, 車検, 千Km, M?色, シフト/冷房, 評価, スタート(千), 出品番号. Rows include models like クリッパーバン4WD, グローリア 4HT, シーマ 4D, ジューク, ジューク 4WD, スカイライン 4D, スカイライン 4D4WD, スカイライン CP, スカイライン CP4WD, ステージア WG, セドリック 4HT, セレナ 5D.

このリストは参考資料に付き、誤記入等があった場合でも、一切クレームは受け付けません。

このリストは参考資料に付き、誤記入等があった場合でも、一切クレームは受け付けません。



通常AA

第 1295 回 2026年 4月 4日 開催

Table with columns: 車名, グレード, 年式, 型式, 排気量, 車検, 千Km, M?色, シフト/冷房, 評価, スタート(千), 出品番号. Contains 100 rows of vehicle data.

Table with columns: 車名, グレード, 年式, 型式, 排気量, 車検, 千Km, M?色, シフト/冷房, 評価, スタート(千), 出品番号. Contains 100 rows of vehicle data.

このリストは参考資料に付き、誤記入等があった場合でも、一切クレームは受け付けません。

このリストは参考資料に付き、誤記入等があった場合でも、一切クレームは受け付けません。





車名	グレード	年式	型式	排気量	車検	千Km	M ? 色	シフト/冷房	評価	スタート(千)	出品番号
Eバ <sup>+</sup> ワ-X		29	HE12	1200		45	パ-ル	FA AAC 4 C			30127
X		29	E12	1200		39	グレー	FA AC 4 B		10	31120
X		29	E12	1200		4	ブラック	FA AC 4 B		30	35071
メダ <sup>+</sup> リスト		29	E12	1200	08.11	32	パ-ル	FA AAC 4.5 B		50	35467
Eバ <sup>+</sup> ワ-X		29	HE12	1200		16	クロ	FA AAC 4.5 B		180	37061
Eバ <sup>+</sup> ワ-ニスモ		29	HE12	1200	08.05	154	パ-ル/シロ	FA AAC 3.5 C			37298
Eバ <sup>+</sup> ワ-X		29	HE12	1200		89	ガンメタ	FA AAC 4.5 B		80	37325
Eバ <sup>+</sup> ワ-ニスモ		29	HE12	1200	10.01	104	ガンメタ	FA AAC 4 B			37452
Eバ <sup>+</sup> ワ-X		29	HE12	1200		102	ブルー	FA AAC 4 B			37507
X DIG-S		29	E12	1200		39	パ-ル	FA AAC 4 C			37582
Eバ <sup>+</sup> ワ-メダ <sup>+</sup> リスト		29	HE12	1200		48	ブラック	FA AAC 4 B		50	37783
Eバ <sup>+</sup> ワ-メダ <sup>+</sup> リスト		29	HE12	1200		126	パ-ル/シロ	AT AC 4 C		80	37806
Eバ <sup>+</sup> ワ-メダ <sup>+</sup> リスト		29	HE12	1200		117	パ-ル	FA AAC R C			53198
X		29	E12	1200		62	パ-ル	FA AC 3.5 B		50	53248
Eバ <sup>+</sup> ワ-X		29	HE12	1200	08.09	40	オレンジ	FA AAC 3 B			53846
Eバ <sup>+</sup> ワ-X		29	HE12	1200		40	グレー	FA AAC 4.5 B		180	55003
X DIG-S		29	E12	1200		81	シルバー	FA AAC 4 B			90070
Eバ <sup>+</sup> ワ-X		29	HE12	1200		185	グレー	FA AC 3.5 B		10	90111
Eバ <sup>+</sup> ワ-メダ <sup>+</sup> リスト		29	HE12	1200		113	パ-ル	AT AAC 4 C		10	90636
Eバ <sup>+</sup> ワ-X		28	HE12	1200		120	マルーン	AT AAC 3.5 C		30	53809
Eバ <sup>+</sup> ワ-X		28	HE12	1200	10.01	95	オレンジ	FA AC 4 C			53821
X Vセレ+セーフティ2		28	E12	1200		38	レッド	FA AAC 4 C			53827
X		28	E12	1200		23	ブルー	FA AC 4 B		30	55072
X		28	E12	1200		40	パ-ル	FA AC R B			55347
X		28	E12	1200		127	パ-ル	FA AAC 4 B			90237
X		28	E12	1200		63	ピンク	AT AAC 3.5 C			90619
ニスモS		27	E12カイ	1600	08.11	69	クロ	F5 AAC 4.5 B		350	13116
X DIGS Vセレ+セーフ		27	E12	1200		41	ブラック	AT AAC 4 B		10	31297
X		27	E12	1200		26	パ-ル	FA AC 4 B			53421
X DIG-S		27	E12	1200		73	ブラック	FA AAC R B		13	53483
X		27	E12	1200		70	ブルー	AT AC 4 B			53504
X DIG-S		27	E12	1200		38	パ-ル	FA AAC 3 B		10	53656
Xエマ <sup>+</sup> レバ <sup>+</sup> ツケー <sup>+</sup> ジ		26	E12	1200		84	シルバー	FA AC 4 C			53100
X DIG-Sエマ <sup>+</sup> レバ <sup>+</sup> LP		26	E12	1200	09.09	85	パ-ル/シロ	FA AAC 3.5 B			53716
ニスモ		26	E12	1200		129	グレー	AT AAC 4 C		100	55229
X DIG-Sエマ <sup>+</sup> レバ <sup>+</sup> LP		26	E12	1200		150	パ-ル/シロ	FA AAC 4 C			90189
Xエマ <sup>+</sup> レバ <sup>+</sup> ツケー <sup>+</sup> ジ		26	E12	1200		72	ピンク	FA AC 3 B			90273
メダ <sup>+</sup> リストエマ <sup>+</sup> レバ <sup>+</sup> LP		26	E12	1200	09.07	82	パ-ル	FA AAC 3.5 C			90718
X DIG-S		25	E12	1200		129	シルバー	FA AC 4 B			31293
X		25	E12	1200		119	シルバー	FA AC 3.5 C			53510
X		25	E12	1200		81	パ-ル	AT AC 4 B			53567
X DIG-S		25	E12	1200		68	クロ	FA AAC 4 B			53816
X DIG-S		25	E12	1200		42	ミズイロ	AT AAC 3.5 B		10	55276
X		25	E12	1200		57	ブラック	FA AC 4 B			90182
X DIG-S		25	E12	1200		152	グレー	FA AAC 3.5 B			90206
X DIG-S		25	E12	1200		128	レッド	FA AAC 3 B			90210
X DIG-S		25	E12	1200	08.08	99	クロ	FA AAC 3.5 B			90248
X		25	E12	1200		142	パ-ブル	FA AC 4 B		7	90262
X		25	E12	1200		91	シルバー	FA AC 4 C			90482
X		25	E12	1200		196	パ-ル	FA AC R C			90519
X		25	E12	1200		113	クロ	FA AC 4 C			90529
X DIG-S		25	E12	1200		52	シルバー	FA AC R B			90546
メダ <sup>+</sup> リスト		25	E12	1200		108	ブラック	FA AAC 4 B			90653
ライダ <sup>-</sup>		25	E12	1200		173	パ-ル	FA AAC ***		63	95036
Xエアロスタイル		25	E12	1200		74	シルバー	FA AC ***		63	95071
X		25	E12	1200		156	クロ	AT AAC ***		63	95078
X DIG-S		25	E12	1200		212	シルバー	FA AC ***		63	95096
X DIG-S		25	E12	1200		192	ワイン	FA AC ***		63	95097
X		24	E12	1200		30	Dグレー	FA AC 4 B		10	53575
X		24	E12	1200	08.08	123	ホワイト	FA 3.5 C			90045

車名	グレード	年式	型式	排気量	車検	千Km	M ? 色	シフト/冷房	評価	スタート(千)	出品番号
X DIG-S		24	E12	1200		101	クロ	FA AAC ***		63	95080
15X SV		23	E11	1500		138	シルバー	FA AC 3 C		1	90001
15X		22	E11	1500	09.01	102	シルバー	FA AAC R B		1	90180
15X		22	E11	1500		138	グレー	FA AC ***		63	95033
15X		21	E11	1500		172	レッド	FA AAC 3.5 B			53110
15RSエアロスタイル		21	E11	1500		174	パ-ル	FA AAC 3.5 C		10	90361
15X <sup>+</sup> ズラナ <sup>+</sup> ビ HDD		20	E11	1500		57	グリーン	FA AC R D			90617
ノ-ト 4WD	X FOUR	RO6	SNE13	1200	09.10	16	Dブルー	FA AAC 5 A		900	55026
Eバ <sup>+</sup> ワ-B FOUR	RO3	SNE12		1200		57	グレー	FA AAC 4.5 B		180	30134
オートテックFOUR	RO3	SNE13		1200		139	パ-ル/シロ	FA AAC 4 B		80	35573
メダ <sup>+</sup> リストX FOUR	27	NE12		1200		104	クロ	FA AAC 4 B			53783
X 4 Vセレ+セーフティ	26	NE12		1200		34	グレー	FA AAC R C		10	53428
パ ネットトラック	ス-パ-ロ-DX	23	SKP2TN	1800		147	ホワイト	5 AC 3 D		100	41029
		17	SK82TN	1800		107	ホワイト	F5 AC 3.5 C			53648
パ ネットバン 5D	GL	19	SK82VN	1800		221	シルバー	CA AC 3 D		20	53660
フェアレディ Z CP	パ-ジ ョンST	RO6	RZ34	3000	09.04	11	クロ	F6 AAC 6 A		3,580	31078 キ
	パ-ジ ョンST	RO5	RZ34	3000		0	ブルー	F6 AAC 5 A		3,380	13009 キ
Z6	60	GZ31		2000		110	クロ	F5 AC 3 D		310	30040 キ
ニスモ	27	Z34		3700		22	パ-ル	FA AAC 4.5 B		2,150	31430
パ-ジ ョンT	24	Z34		3700		133	パ-ル	FA AAC 4 B		100	37316
パ-スグ レ-ト <sup>*</sup>	23	Z34		3700	09.08	59	クロ	FA AAC R C		150	33058
パ-ジ ョンニスモ	19	Z33		3500		149	クロ	F6 AAC 4 C		980	30032
パ-ジ ョンT	19	Z33		3500		92	クロ	FA AAC 4 C			35711
パ-ジ ョンT	15	Z33		3500		143	パ-ル	AT AAC 4 C		10	53838
フ-ガ <sup>*</sup>	370GTタイプ S	30	KY51	3700		147	グレー	FA AAC 4 B			37026
	370GTタイプ S	24	KY51	3700		115	クロ	FA AAC 3.5 B			53724
	370GTタイプ S	27	KY51	3700	09.04	85	クロ	AT AAC 4 C		10	30070
	250GT	21	Y51	2500		117	パ-ル	FA AAC 4 B		80	53599
	350GT	17	PY50	3500		149	クロ	FA AAC 4 B			53479
	350GT	17	PY50	3500		68	シルバー	FA AAC 3.5 D		20	90063
フ-ガ <sup>*</sup> ハイブリッド	VIP	27	HY51	3500		196	パ-ル	FA AAC 3.5 B		10	53560
	パ-スグ レ-ト <sup>*</sup>	24	HY51	3500	09.01	114	クロ	FA AAC 4 C			30106
ブルーバード シルフィ	20S	24	KG11	2000		55	パ-ル	FA AAC 4 B			53854
	20S	19	KG11	2000		58	ワイン	FA AAC ***		93	95046
	20S	18	KG11	2000		84	コン	FA AAC 3.5 B		33	53485
	20G	18	KG11	2000		101	クロ	FA AAC R B			72011
ブレサージュ	250XE	19	TU31	2500		111	シルバー	IA AC 3.5 B			90174
ブレア	レノイ	09	PR11	1800		85	パ-ル/シロ	MT AAC 4 C			53755
マーチ 5D	S <sup>+</sup> ラムインテリア	30	K13	1200		47	シルバー	FA AC ***		63	95093
	S	29	K13	1200		43	パ-ル/シロ	FA AC 4.5 B		50	53258
	ニスモS	29	K13カイ	1500	08.09	74	クロ	F5 AAC 4.5 B		230	55116
	S	28	K13	1200	08.09	20	シルバー	FA AC 4 B		50	31131
	X Vセレクション	27	K13	1200		18	シルバー	FA AC 4 B			53152
	S	27	K13	1200		13	シルバー	FA AC 4 B		11	53464
	G	25	K13	1200		80	シルバー	FA AAC ***		63	95106
	12X	24	K13	1200		32	シルバー	FA AC 3.5 B			90224
	12X	23	K13	1200		99	オレンジ	FA AC ***		63	95026
	15E	19	YK12	1500		17	レッド	FA AC ***		63	95094
ムラノ	250XL	24	TZ51	2500		101	クロ	FA AAC 4 B		20	50274
	350XV	20	PZ50	3500		48	クロ	FA AAC 3.5 C			90357
ムラノ 4WD	350XV FOUR	24	PNZ51	3500		62	クロ	FA AAC 4.5 B			35422
モコ	X	27	MG33S	660		25	ピンク	IA AAC 3.5 B		10	60355
	S7アイドリングストップ	27	MG33S	660		52	パ-ル	IA AAC R B		1	63063
	X	27	MG33S	660		9	パ-ル	IA AAC 4.5 B			63259
	S	27	MG33S	660		7	ブラック	IA AC 3 B			90029
	X	27	MG33S	660		88	パ-ル	AT AAC 3 B			90211
	X	26	MG33S	660		71	パ-ル	IA AAC R B			63274
	X	25	MG33S	660	08.11	73	パ-ル	IA AAC 4 C			63078
	X	25	MG33S	660		112	ピンク	IA AAC 3.5 C		29	71058
	S	25	MG33S	660		137	ピンク	AT AC 3.5 B			90209

このリストは参考資料に付き、誤記入等があった場合でも、一切クレームは受け付けません。

このリストは参考資料に付き、誤記入等があった場合でも、一切クレームは受け付けません。

通常 A A

車名	グレード	年式	型式	排気量	車検	千Km	M ? 色	シフト/冷房	評価	スタート(千)	出品番号
X		25	MG33S	660		104	ブルー	AT AAC 4	B		90274
X		24	MG33S	660	09.01	62	ブルー	IA AAC 4	C		90651
X		23	MG33S	660		46	ベージュ	AT AAC 3.5 B		10	63127
S		22	MG22S	660	09.03	76	パール	IA AC 4.5 B		10	90103
E	エシヨコシティエセレク	21	MG22S	660		154	パープル	IA AAC 3.5 C		29	71087
E		21	MG22S	660		139	ブルー	IA AAC ***		44	95027
S		20	MG22S	660		188	パープル	IA AC 3.5 C		29	71029
E		20	MG22S	660		36	パープル	IA AC ***		44	95124
E		18	MG22S	660	09.06	98	クロ	IA AAC 4	B		90074
モコ 4WD	X FOUR	24	MG33S	660	09.02	64	レッド	IA AAC 4	B	10	63256
	X FOUR	23	MG33S	660	08.12	99	ブルー	IA AAC 3.5 B			90523
ランシー 4WD	フォルザ	11	RKNB14	2000	09.08	83	シルバー	FA AC 3.5 B		30	35668
ラフェスタ	ハイウェイスター	26	CWFFWN	2000		68	グレー	AT AAC 4	C	30	53310
	ジョイX	23	B30	2000		85	シルバー	IA AAC 3.5 C			90245
	ジョイX	23	B30	2000		82	クロ	IA AAC 3.5 C			90639
	ジョイX	22	B30	2000	09.01	42	シルバー	IA AAC 4	B	10	53777
		19	B30	2000	09.02	91	パール/シルバー	IA AAC 4	C		90746
リーフ	X Vセレクション	R04	ZE1	EV	09.01	25	ブルー	FA AAC 4.5 A		280	30121
	X Vセレクション	R04	ZE1	EV	09.01	44	パール	FA AAC 4.5 B		700	37339
	E+ X	R04	ZE1	EV	09.03	62	パール/シルバー	FA AAC 4.5 B		700	37689
	X Vセレクション	R04	ZE1	EV		13	パール2	AT *** **			98119 キ
	E+ G	R03	ZE1	EV		64	レッド2	FA AAC 4.5 B		580	35142
	ニスモ	R01	ZE1	EV		119	クロ	FA AAC 4	C	80	35109
	E+ X	31	ZE1	EV		49	パール	AT AC 4.5 B		380	35704
	G	30	ZE1	EV		25	パール	FA AAC 4.5 B		900	13159
	ニスモ	30	ZE1	EV	09.12	126	パール/シルバー	FA AAC 4	C	30	35387
	G	30	ZE1	EV	09.05	169	パール2	FA AAC 3.5 C		30	53162
	G	29	ZE1	EV	08.12	90	クロ	AT AAC 4	B		37538
	X	27	AZEO	EV		44	ワイン	FA AAC 4.5 B			90030
	X	26	AZEO	EV	09.02	242	グレー	FA AAC ***		44	95129
	X	24	AZEO	EV		129	ブルー	FA AAC 3.5 C			90213
ルークス	ハスタグホ"パ" E	R07	B45A	660	10.02	8	パール/シルバー	AT AAC 4.5 A		380	31334
	ハスタグホ"パ" IED	R07	B44A	660		38	クロ	IA AAC 4.5 B		500	60049
	ハスタグホ"パ" IED	R07	B44A	660		20	パール	AT AAC 4.5 B		740	60290
	Xターホ"	R07	B45A	660	10.01	7	ブルー2	AT AAC 5	A	850	60301
	ハイウェイスター-X	R07	B44A	660	10.07	5	パール	AT AAC 6	A	860	60321
	ハイウェイスター-X	R07	B44A	660	10.06	1	ワイン2	AT AAC 6	A	820	60330
	ハイウェイスター-X	R07	B44A	660	10.02	3	ワイン2	AT AAC 5	A	800	60372
	ハスタグホ"パ" IED	R07	B44A	660		21	クロ	AT AAC 4.5 B		690	60407
	ハイウェイスター-X	R07	B44A	660	10.05	4	パール	AT AAC 5	A	930	60417
	ハイウェイスター-X	R07	B44A	660	10.02	0	パール	AT AAC 6	A	913	60456
	Xターホ"	R07	B45A	660	10.01	6	クロ	AT AAC 5	A	910	60459
	ハスタグホ"パ" IED	R07	B44A	660	10.06	2	パール	AT AAC 5	A	1,030	60467
	ハイウェイスター-X	R07	B44A	660	10.05	6	パール	AT AAC 6	A	820	60476
	X	R07	B44A	660	10.02	6	パール	AT AAC 5	A	530	60487
	X	R07	B44A	660	10.01	9	シルバー	AT AAC R	B	100	60567
	ハイウェイスター-X	R06	B44A	660	09.03	53	パール	AT AAC 4	B	330	60045
	ハイウェイスター-Gターホ"	R06	B45A	660	09.07	5	ベージュ	AT AAC 5	A	950	60328
	ハイウェイスター-X	R06	B44A	660	09.02	9	ベージュ2	AT AAC 4.5 A		990	60336
	ハスタグホ"パ" E	R06	B45A	660	08.09	13	パール	AT AAC 5	A	860	60347
	ハイウェイスター-X	R06	B44A	660	09.03	14	パール	AT AAC 4.5 B		770	60361
	ハスタグホ"パ" IED	R06	B44A	660	09.03	20	パール	AT AAC 5	A	760	60465
	X	R06	B44A	660	09.06	8	クロ	AT AAC 4.5 A		450	60471
	X	R06	B44A	660	09.05	11	クロ	AT AAC 4.5 A		500	60480
	X	R06	B44A	660	09.04	14	クロ	AT AAC 5	A	560	60491
	X	R06	B44A	660	09.12	8	パール2	AT AAC 5	A	630	60499
	X	R06	B44A	660		17	パール	IA AAC 5	A	550	60512
	ハイウェイスター-Gターホ"	R06	B45A	660	09.09	5	ワイン	IA AAC 5	A		62022
	ハスタグホ"パ" IED	R06	B44A	660	09.11	2	ベージュ	IA AAC 6	A		62043
	ハスタグホ"パ" クロ	R06	B44A	660	09.09	6	レッド2	IA AAC 5	A		62076

このリストは参考資料に付き、誤記入等があった場合でも、一切クレームは受け付けません。

車名	グレード	年式	型式	排気量	車検	千Km	M ? 色	シフト/冷房	評価	スタート(千)	出品番号
X		R06	B44A	660		11	クロ	IA AAC 5	A		65140
ハイウェイスター-X		R06	B44A	660	10.03	12	パール	IA AAC 4.5 B		380	65420
ハスタグホ"パ" E		R05	B45A	660		42	パール	AT AAC 5	A	570	60005
ハスタグホ"パ" E		R05	B45A	660		32	グレー	AT AAC 4.5 B		570	60032
ハスタグホ"パ" E		R05	B44A	660		28	パール	IA AAC 4.5 B		500	60085
ハスタグホ"パ" E		R05	B44A	660		30	グレー	IA AAC 4.5 B		500	60165
ハスタグホ"パ" E		R05	B45A	660		20	パール	AT AAC 4.5 B		740	60235
X		R05	B44A	660		6	パール	AT AAC 6	A	600	60238
X		R05	B44A	660		18	ベージュ	AT AAC 4.5 B		390	60261
ハイウェイスター-X		R05	B44A	660		10	レッド2	IA AAC 4.5 A		550	60297
ハスタグホ"パ" E		R05	B45A	660		21	パール	AT AAC 4.5 B		690	60306
ハスタグホ"パ" E		R05	B44A	660		19	パール	AT AAC 5	A	890	60334
ハスタグホ"パ" E		R05	B44A	660		61	パール	AT AAC 4.5 B		360	60469
X		R05	B44A	660	08.12	7	パール	AT AAC 5	A	570	60485
X		R05	B44A	660		8	パール	AT AAC 6	A	580	60489
ハイウェイスター-Gターホ"		R05	B45A	660	08.12	26	クロ	AT AAC 4.5 B		680	60497
ハスタグホ"パ" E		R05	B44A	660		14	パール	AT AAC 4.5 B		710	60531
ハスタグホ"パ" HクロP		R05	B45A	660	10.01	42	クロ	AT AAC 4.5 B		640	60564
X		R05	B44A	660		8	パール	AT AAC 5	A	650	62008
ハスタグホ"パ" E		R05	B45A	660		4	ベージュ	IA AAC 5	A		62040
ハイウェイスター-X		R05	B44A	660		11	クロ	IA AAC 4.5 B		194	65026
ハスタグホ"パ" E		R05	B45A	660		17	クロ	IA AAC 4	B	80	65152
X		R05	B44A	660		7	ブラウン	IA AAC 4.5 A		250	65218
ハスタグホ"パ" IED		R05	B44A	660	08.09	15	グレー	IA AAC 3.5 B		680	65308
Xターホ" フクシ		R05	B45A	660	08.12	2	パール/シルバー	IA AAC 6	A	230	65319
ハスタグホ"パ" HクロP		R04	B45A	660	09.08	26	パール	AT AC 5	A	380	31037
ハイウェイスター-X		R04	B44A	660		14	パール	AT AAC 5	A	530	60341
ハスタグホ"パ" E		R04	B45A	660		11	クロ	AT AAC 4	B	400	60403
ハスタグホ"パ" E		R04	B45A	660	09.02	17	クロ	IA AAC 4	B	200	60438
ハスタグホ"パ" E		R04	B45A	660	09.06	6	パープル	AT AAC 4.5 A		590	60473
ハスタグホ"パ" E		R04	B45A	660	08.11	21	パール	IA AAC 4.5 B		550	73022
ハスタグホ"パ" E		R03	B45A	660		21	ブラウンM	IA AAC 4.5 B		200	31377
ハスタグホ"パ" HクロP		R03	B45A	660		16	クロ	AT AAC 5	A	670	60030
X		R03	B44A	660		25	ピンク	AT AC 4.5 B		280	60056
ハスタグホ"パ" E		R03	B45A	660		23	ブラウン	IA AAC 4	B	200	60058
ハスタグホ"パ" IED		R03	B44A	660		73	パール	IA AAC 4.5 B		150	60088
ハイウェイスター-Gターホ"		R03	B45A	660		22	パール	IA AAC 4.5 B		500	60151
ハスタグホ"パ" HクロM		R03	B44A	660		32	パール	AT AAC 3.5 B		80	60194
ハイウェイスター-X		R03	B44A	660		92	レッド2	IA AAC 4	B	530	60199
ハイウェイスター-X		R03	B44A	660		37	クロ	IA AAC 4	C	300	60245
ハスタグホ"パ" IED		R03	B44A	660		81	パール	IA AAC 3	B	180	60257
ハスタグホ"パ" E		R03	B45A	660		41	パープル	IA AAC 4.5 B		180	60292
ハスタグホ"パ" E		R03	B45A	660		22	パール	AT AAC 4.5 B		690	60325
ハスタグホ"パ" IED		R03	B44A	660	08.06	54	グレー	IA AAC 4	B	200	60344
X		R03	B44A	660		31	ピンク	AT AAC 4.5 A		280	60350
X		R03	B44A	660		15	オレンジ	AT AAC 4	B	200	60394
ハイウェイスター-Gターホ"		R03	B45A	660	08.11	95	パール	IA AAC 4.5 B		50	60562
ハスタグホ"パ" E		R03	B45A	660		27	パール/シルバー	IA AAC 4.5 B		280	62058
ハスタグホ"パ" E		R03	B45A	660		32	パール	IA AAC 4.5 B		480	65093
ハイウェイスター-X		R03	B44A	660		35	グレー	IA AAC 4.5 B		550	65278
X		R03	B44A	660		27	レブル	IA AAC 4.5 B		250	65302
ハスタグホ"パ" E		R02	B45A	660	09.09	86	パール	AT AC 4.5 B		280	31033
ハスタグホ"パ" E		R02	B45A	660	09.03	36	クロ	IA AAC 4	B	280	31384
ハスタグホ"パ" IED		R02	B44A	660	09.03	11	パール	IA AAC 4.5 B		480	60099
ハスタグホ"パ" E		R02	B45A	660	09.04	39	アイボリー	IA AAC R	B	200	60410
ハスタグホ"パ" E		R02	B45A	660		36	パープル	IA AAC 4.5 B		380	60446
ハスタグホ"パ" IED		R02	B44A	660	09.05	55	パール	IA AAC 4	B		65244
ハイウェイスター-		25	ML21S	660		47	クロ	IA AAC 4	B	30	60135
Xアイトリングストフ		25	ML21S	660		42	ゴールド	IA AAC 4	B		63169
ハイウェイスター-Gターホ"		24	ML21S	660		75	パノレット	IA AAC 4	B		90443

このリストは参考資料に付き、誤記入等があった場合でも、一切クレームは受け付けません。

# 通常 A A

第 1295 回 2026年 4 月 4 日 開催

33ページ

車名	グレード	年式	型式	排気量	車検	千Km	M ? 色	シフト/冷房	評価	スタート(千)	出品番号
	ハイウェイスター	22	ML21S	660	09.03	28	クロ	IA AAC	3.5 B		63164
	ハイウェイスター	21	ML21S	660	08.12	110	クロ	IA AAC	3 C		90493
ルークス 4WD	H6タダゴホ プロバ E	R03	B48A	660	08.09	46	パール	AT AAC	4.5 B	690	60318
	ハイウェイスター-X	R02	B47A	660	09.12	33	パール	IA AAC	4 B	500	60110
ローレル 4HT	メダリスト	08	HC34	2000		23	シルバー	AT AAC	4 B	100	37176

車名	グレード	年式	型式	排気量	車検	千Km	M ? 色	シフト/冷房	評価	スタート(千)	出品番号
	G・Lホンダ センシング	R01	JF3	660		27	パールシロ	IA AAC	3.5 B	180	65342
	G・Lホンダ センシング	R01	JF3	660	09.12	41	パールシロ	IA AAC	4.5 B	80	65345
	G・Lホンダ センシング	31	JF3	660		20	パール	AT AAC	5 A	340	60023
	G・EX Hセンシング	31	JF3	660		17	ブルー	AT AAC	4.5 B	270	60040
	G・Lホンダ センシング	31	JF3カイ	660		78	パール	IA AAC	4.5 B	10	60055
	G・Lホンダ センシング	31	JF3	660		20	パール	IA AAC	R B		63068
	G・Lホンダ センシング	31	JF3	660	10.01	37	ミズイロ	AT AAC	4 B	100	65079
	G・EX Hセンシング	30	JF3	660		28	ピンク2	AT AAC	R B	80	33035
	G・Lホンダ センシング	30	JF3	660	09.04	76	クロ	IA AAC	4 C	100	60405
	Gホンダ センシング	30	JF3	660	09.05	91	クロ	IA AAC	4.5 B		65030
	G・Lホンダ センシング	30	JF3	660	09.10	47	シルバー	IA AAC	4 B		65039
	G・Lホンダ センシング	30	JF3	660	09.04	33	パール	IA AAC	4.5 B		65182
	G・Lホンダ センシング	30	JF3	660	09.08	88	パール	IA AAC	4 B	80	65241
	G SSハ ッケージ	29	JF1	660		63	ブラウン	AT AAC	4 B	10	60013
	G SSハ ッケージ	29	JF1	660	08.07	26	クロ	IA AAC	4 B	50	60561
	Gタホ SSハ ッケ	29	JF1	660	08.12	85	クロ	IA AAC	4 B		65385
	G・Lハ ッケージ	28	JF1	660	09.03	51	パールシロ	IA AAC	4 C		31366
	G・ターボ Lハ ッケ	28	JF1	660	09.03	59	ブラウン	IA AAC	4.5 B	10	60053
	G	28	JF1	660	09.12	70	ブラウン	IA ***	***		98094
	G・Lハ ッケージ	27	JF1	660		45	クロ	IA AAC	4.5 B	10	60008
	G・Lハ ッケージ	27	JF1	660		55	ブラウン	IA AAC	3 C		60445
	SSハ ッケージ	27	JF1	660		38	パールシロ	IA AAC	R B		63101
	G・Lハ ッケージ	27	JF1	660		108	クロ	IA AAC	3 C		63190
	G・Lハ ッケージ	27	JF1	660		100	レッド	IA AC	3 D		63209
	SSハ ッケージ	27	JF1	660		95	クロ	AT AAC	4 B	10	63240
	G・ターボ Lハ ッケ	26	JF1	660	09.01	86	パール	IA AAC	R B	70	63207
	G・ターボ Lハ ッケ	26	JF1	660	09.04	151	クロ	IA AAC	3.5 C		90096
	G SSハ ッケージ	25	JF1	660		58	パール	AT AAC	4 B	10	60177
	G・Lハ ッケージ	25	JF1	660		46	ピンク	AT AAC	4 B	10	60197
	G SSハ ッケージ	25	JF1	660		65	クロ	AT AAC	R B	100	60371
	G SSハ ッケージ	25	JF1	660		74	シルバー	IA AAC	3.5 B		62015
	G SSハ ッケージ	25	JF1	660		136	ブルー	IA AAC	4 C		63019
	G・Lハ ッケージ	25	JF1	660		48	パール	IA AAC	RA B		63141
	G SSハ ッケージ	25	JF1	660		92	クロ	IA AAC	3.5 B		63197
	G SSハ ッケージ	25	JF1	660	09.02	91	クロ	AT AAC	R B	10	63275
	G SSハ ッケージ	25	JF1	660	08.12	60	クロ	IA AAC	4 B		65304
	Gタホ SSハ ッケ	25	JF1	660		93	クロ	IA AAC	3.5 B		90093
	G SSハ ッケージ	25	JF1	660		91	パールシロ	IA AAC	3 C		90402
	SSハ ッケージ	25	JF1	660		72	ミズイロ	AT AAC	3 C	10	90693
	G・Lハ ッケージ	25	JF1	660		154	シルバー	IA AAC	3.5 C		90742
	G・Lハ ッケージ	25	JF1	660		139	パールシロ	IA AAC	4 C		90749
	G・Lハ ッケージ	24	JF1	660	09.07	122	クロ	IA AAC	3.5 C		63258
	G・Lハ ッケージ	24	JF1	660	09.07	81	クロ	IA AAC	***	44	95007
	G	24	JF1	660		135	ブルー	IA AC	***	44	95082
N BOX 4WD	スロープ	R07	JF6	660	10.05	3	パール	IA AAC	6 A	880	60109
	G・Lホンダ センシング	29	JF4	660	08.11	72	パールシロ	IA AAC	4 C	180	65097
	G	24	JF2	660		55	クロ	AT AC	2 B		63193
N BOX+	G・Lハ ッケージ フクシ	27	JF1	660		34	ワイン	IA AAC	4 B		31580
	G・Lハ ッケージ	27	JF1	660		79	ブルー-2	IA	4 C		63201
	G	25	JF1	660		96	ブルー	IA AAC	***	44	95011
N BOX+カスタム	G	25	JF1	660		63	ブルー	AT AAC	4 B	10	60212
	G フクシ	25	JF1	660		103	ワイン	AT AAC	R C	80	63221
	G SSハ ッケージ	25	JF1	660		78	グレー	IA AAC	3.5 C		63277
N BOX+カスタム4W	G・ターボ ハ ッケージ	24	JF2	660	09.09	57	クロ	IA AAC	***	44	95009
N BOX+カスタム		R08	JF5	660	11.03	0	パールシロ	AT AAC	S A	1,160	31589
		R08	JF5	660	11.03	0	パールシロ	AT AAC	S A	1,130	31597
		R08	JF5	660	11.03	0	クロ	AT AAC	S A	1,080	31598
		R08	JF5	660	11.03	0	パールシロ	AT AAC	S A	1,100	31600
	ターボ	R08	JF5	660	11.02	0	パール	IA AAC	S A	950	60186
	ターボ	R08	JF5	660	11.01	0	グレー	AT AAC	S A	1,070	60311

このリストは参考資料に付き、誤記入等があった場合でも、一切クレームは受け付けません。

このリストは参考資料に付き、誤記入等があった場合でも、一切クレームは受け付けません。



通常 A A

第 1295 回 2026年 4月 4日 開催

35ページ

車名	グレード	年式	型式	排気量	車検	千Km	M ? 色	シフト/冷房	評価	スタート(千)	出品番号
N-BOXカスタム4WD	GターボSSパッ	25	JF1	660		36	ブルー	IA AAC	3 C		65357
	Gターボパッケー	25	JF1	660		186	グレー	IA AAC	3.5 C		90026
	G-Lパッケー	25	JF1	660		96	グレー	IA AAC	3.5 C		90419
	Gターボパッケー	25	JF1	660		221	クロ	IA AAC	3.5 C		90609
	G-Lパッケー	24	JF1	660	09.03	178	シルバー	IA AAC	3.5 B	20	65356
	G-Lパッケー	24	JF1	660		180	クロ	IA AC	***	44	75004
	ターボ	R07	JF6	660	10.11	0	パール	IA AAC	S A	950	60121
	ターボ	R07	JF6	660	10.11	0	パール	IA AAC	S A	950	60232
	ターボ	R06	JF6	660	09.01	25	パール	AT AAC	5 A	1,100	60409
	L	R05	JF4	660	08.07	28	パール	IA AAC	4 A	680	65139
	L	R04	JF4	660	09.12	21	パール	AT AAC	4.5 B	850	60042
	L・ターボスタイル+	R04	JF4	660	09.03	20	パール	AT AAC	4.5 B	980	60455
	Lターボコーディ	R03	JF4	660	08.05	31	パール	IA AAC	4.5 B	890	60320
	G-Lホンダセンシ	31	JF4	660		142	パール	AT AAC	4 B	30	31166
	G-EXターボHセンシ	30	JF4	660	09.01	60	ブ라운	IA AAC	R B	280	60397
	GターボLパッ	27	JF2	660	08.10	88	パール	AT AAC	4 B	10	63021
	2トンG-Lパッ	27	JF2	660		133	レッド	IA AAC	3.5 B	8	63170
N-BOXジョイ		R06	JF5	660	09.11	6	パール	AT AAC	5 A	840	60027
		R06	JF5	660	09.09	2	イエロ	AT AAC	6 A	970	60035
		R06	JF5	660	09.11	4	パール	AT AAC	5 A	860	60039
N-BOXスラッシュ	G-Lインテリア	30	JF1	660	09.02	83	クロ	IA AAC	4.5 B		62028
N-ONE	オリジナ	R06	JG3	660	09.12	2	レッド	AT AAC	6 A	420	60349
	ブレミアムア	R06	JG3	660		10	グレー	AT AC	R B	250	60574
	RS	R04	JG3	660	09.07	34	クロ	IA AAC	4.5 B	700	60541
	スタンダード	30	JG1	660	09.12	45	クロ	AT AC	R B	20	33098
	ブレミアム	29	JG1	660	10.04	44	グリーン	AT AAC	4.5 B	50	60546
	ブレミアムア	27	JG1	660	08.10	48	ブルー	IA AAC	4 B	50	60077
	ブレミアムSSパ	27	JG1	660		53	コン	IA AAC	4 B	10	60094
	ブレミアムSSパ	27	JG1	660		93	ブルー	IA AAC	3.5 B		63117
	ブレミアムア	27	JG1	660		232	パール	IA AAC	R C	29	71009
	ブレミアムLパ	26	JG1	660		53	パール	IA AAC	4.5 B	10	60572
	ブレミアムLパ	25	JG1	660	08.10	33	レッド	IA AAC	4 B		63018
	G-Lパッ	25	JG1	660		46	ブ라운	IA AAC	4 C		63156
	ブレミアムア	25	JG1	660		147	レッド	IA AAC	3.5 B	10	63159
	アアールLパ	25	JG1	660		68	シルバー	IA AAC	R B		63166
	G-Lパッ	25	JG1	660	10.02	74	ブ라운	IA AAC	4 B		65411
	G	25	JG1	660		113	パール	IA AAC	3.5 C	50	71004
	ブレミアムア	25	JG1	660		136	イエロ	IA AAC	4 B		90068
	G-Lパッ	25	JG1	660	08.07	96	パール	IA	3 B		90294
	G-Lパッ	25	JG1	660	08.07	98	パール	IA AC	R C		90418
	G-Lパッ	25	JG1	660		85	ブ라운	IA AAC	4 B		90600
	アアールLパ	25	JG1	660		114	クロ	IA AAC	3.5 C		90711
	G-Lパッ	25	JG1	660		92	ピンク	IA AAC	3.5 B		90715
N-VAN	G	R08	JJ1	660	10.04	0	ホワイト	FA AAC	S A	770	65428
	ファンター	R06	JJ1	660		16	ブルー	IA AAC	4.5 B		65320
	スタイルファン	R05	JJ1	660	09.07	28	レッド	IA AAC	3.5 B	280	31393
	ブラスタイル	R05	JJ1	660	09.06	9	グリーン	AT AAC	5 A	680	60037
	Lホンダセンシ	30	JJ1	660		33	ホワイト	IA AAC	4.5 B	100	65129
N-VAN 4WD	L	R05	JJ2	660		31	ホワイト	AT AAC	4 B	380	60275
	L	R03	JJ2	660	09.12	48	シルバー	AT AAC	R B	50	62079
N-VAN+スタイル	ファンター	R02	JJ1	660	08.09	2	クロ	IA AAC	4.5 A	730	65082
	ケルター	30	JJ1	660	08.07	63	パール	AT AAC	4.5 B	200	60542
N-VAN+スタイル4W	ケルター	31	JJ2	660		195	クロ	IA AC	R D	30	33097
N-WGN	スタイル+ピ	R07	JH3	660	10.10	2	グリーン	AT AAC	5 A	470	60031
	L	R06	JH3	660	09.09	4	パール	IA AAC	4 B	410	60286
	L	R06	JH3	660	09.11	8	クロ	AT AAC	5 A	680	65372
	L	R05	JH3	660		3	パール	AT AAC	5 A	400	60041
	Gホンダセンシ	R03	JH3	660	08.05	33	ブルー	IA AAC	R B	100	60404
	Gホンダセンシ	R03	JH3	660		28	シルバー	IA AAC	4.5 B	150	62081
	Lホンダセンシ	R03	JH3	660		11	シルバー	IA AAC	4 B		65253

車名	グレード	年式	型式	排気量	車検	千Km	M ? 色	シフト/冷房	評価	スタート(千)	出品番号
	Lホンダセンシ	R03	JH3	660	08.09	59	グレー	IA AAC	3 B	30	65307
	Lターボホンダセンシ	R02	JH3	660		38	ブルー	IA AAC	3.5 B	100	60356
	Lホンダセンシ	R02	JH3	660	09.06	34	カキ	IA AAC	4.5 A	180	65083
	Lターボホンダセンシ	R02	JH3	660	09.09	30	ブルー	IA AAC	4.5 B		65362
	Lホンダセンシ	R01	JH3	660	08.08	30	シルバー	AT AAC	3.5 B	70	65343
	G SSパッ	31	JH1	660		13	パール	AT AC	R B	10	60555
	G SSパッ	31	JH1	660		47	アボリ	AT AAC	4 B		65360
		30	JH1	660		276	クロ	AT AC	3.5 C		90622
	G	29	JH1	660		49	クロ	IA AAC	R B		33093
		29	JH1	660		50	クロ	AT AAC	3.5 C	10	63280
	G-Lパッ	29	JH1	660	10.02	182	シルバー	IA AAC	R C		90095
	C	28	JH1	660	09.02	80	シルバー	IA AAC	4 C		63132
	G-スタイリッシュ	28	JH1	660	09.01	87	コン	IA AAC	3.5 B		65326
	Gターボパッ	27	JH1	660		93	パール	AT AAC	3.5 B		63054
	Gコンフォート	27	JH1	660		64	パール	AT AAC	4 B	10	63118
	G-Aパッ	27	JH1	660		67	クロ	IA	3.5 B		63252
	Gターボパッ	27	JH1	660		216	パール	IA AAC	***	44	95064
	G	26	JH1	660	09.03	34	クロ	IA AAC	4.5 B	50	63243
	G	26	JH1	660	09.04	51	ピンク	IA AAC	4 B	10	65383
	G	26	JH1	660		122	クロ	IA AAC	3.5 B		90563
	G-Aパッ	26	JH1	660	09.09	131	パール	IA AAC	3 C		90694
	G	26	JH1	660	09.02	76	シルバー	IA AAC	***	44	95032
N-WGNカスタム	L	R07	JH3	660		18	パール	AT AC	R A	300	60553
	Lホンダセンシ	R03	JH3	660		77	パール	IA AAC	4 C	190	60389
	Lターボホンダセンシ	R02	JH3	660	09.04	18	クロ	IA AAC	4.5 B	380	31433
	Lターボホンダセンシ	R01	JH3	660	08.08	30	ブルー	AT AC	4.5 B	280	65397
	G-Lパッ	31	JH1	660		38	クロ	AT AAC	3 B	10	65435
	Gターボパッ	31	JH1	660		110	クロ	AT AAC	3 C	10	65436
	G SSパッ	30	JH1	660	09.11	51	パール	IA AAC	3.5 B		31390
	GターボSS2トン	29	JH1	660		54	パール	IA AAC	4.5 B	200	60149
	G-Lパッ	29	JH1	660		54	クロ	IA AAC	4 B	80	60339
	Gターボパッ	29	JH1	660		118	クロ	IA AAC	R B	1	63139
	G SS2トン	29	JH1	660		88	パール	AT AAC	4.5 B	10	63223
	G	29	JH1	660	08.04	63	クロ	IA AAC	3.5 B		90130
	G-Lパッ	28	JH1	660		26	レッド	IA AAC	4.5 B	30	60559
	G-Lパッ	28	JH1	660	09.01	62	パール	IA AAC	3.5 C		65150
	G-Aパッ	27	JH1	660		49	クロ	IA AAC	R B		33080
	Gターボパッ	27	JH1	660	08.12	57	レッド	AT AAC	4 B	10	60184
	Gターボパッ	27	JH1	660		81	パール	IA AAC	4 C		63220
	Gターボパッ	27	JH1	660		117	クロ	IA AAC	3.5 C		65298
	G-Aパッ	27	JH1	660		87	パール	IA AAC	3.5 C	80	60550
	Gターボパッ	26	JH1	660	09.03	71	パール	IA AAC	4 C		63066
	G-Aパッ	26	JH1	660	09.06	42	シルバー	IA AAC	4 B		63069
	Gターボパッ	26	JH1	660	09.01	133	グレー	AT AC	3.5 B		63261
	G-Aパッ	26	JH1	660		203	クロ	IA AAC	3 C		90751
	Gターボパッ	25	JH1	660	09.11	110	クロ	IA AC	4 B		63098
N-WGNカスタム4WD	G-Lパッ	27	JH2	660		193	シルバー	IA AAC	3.5 C	10	63111
S600 OP		13	AS285	600		26	M * *	ホワイト	F4ナ	3.5 C	2,700 60426
S660	アルファ	R04	JW5	660	09.01	12	パール	F6 AAC	5 A	1,680	31157
	ベータ	R01	JW5	660	08.08	13	グレー	F6 AAC	4.5 B	1,000	31375
	アルファ	31	JW5	660		26	レッド	F6 AAC	4.5 B		65038
	アルファ	30	JW5	660	09.08	53	パール	FA AAC	4.5 B	580	60466
	アルファ	27	JW5	660		25	パール	F6 AAC	4.5 A	1,180	31059
	コンセプト	27	JW5	660		10	パール	AT AC	5 A	950	31361
	アルファ	27	JW5	660	09.04	72	パール	F6 AC	R B	380	60428
	アルファ	27	JW5	660	08.07	30	パール	F6 AAC	4 C	1,280	65015
	アルファ	27	JW5	660		76	グレー	AT ***	***		98023
SWスパダ	EHEV	R08	RP8	2000	11.03	0	パール	IA AAC	S A	2,800	59
	EHEV	R08	RP8	2000	11.03	0	クロ	IA AAC	S A	2,700	153
	EHEV	R08	RP8	2000	11.03	0	パール	IA AAC	S A	2,700	225

このリストは参考資料に付き、誤記入等があった場合でも、一切クレームは受け付けません。

このリストは参考資料に付き、誤記入等があった場合でも、一切クレームは受け付けません。

通常A A

第 1295 回 2026年 4月 4日 開催

36ページ

Table with columns: 車名, グレード, 年式, 型式, 排気量, 車検, 千Km, M?色, シフト/冷房, 評価, スタート(千), 出品番号. Contains vehicle listing data for the first half of the page.

Table with columns: 車名, グレード, 年式, 型式, 排気量, 車検, 千Km, M?色, シフト/冷房, 評価, スタート(千), 出品番号. Contains vehicle listing data for the second half of the page.

このリストは参考資料に付き、誤記入等があった場合でも、一切クレームは受け付けません。

このリストは参考資料に付き、誤記入等があった場合でも、一切クレームは受け付けません。



通常 A A

第 1295 回 2026年 4 月 4 日 開催

38ページ

Table with columns: 車名, グレード, 年式, 型式, 排気量, 車検, 千Km, M?色, シフト/冷房, 評価, スタート(千), 出品番号. Contains data for various car models like HV X-Hybrid, RS-Honda, etc.

Table with columns: 車名, グレード, 年式, 型式, 排気量, 車検, 千Km, M?色, シフト/冷房, 評価, スタート(千), 出品番号. Contains data for various car models like EHEVアブ, HVアブ, etc.

このリストは参考資料に付き、誤記入等があった場合でも、一切クレームは受け付けません。

このリストは参考資料に付き、誤記入等があった場合でも、一切クレームは受け付けません。

# 通常A A

第 1295 回 2026年 4 月 4 日 開催

39<sup>レ</sup>-ジ

車名	グレード	年式	型式	排気量	車検	千Km	M ? 色	シフト/冷却	評価	スタート(千)	出品番号
グレイス	HV LXセシジク	29	GM4	1500	08.09	31	シルバ	FA AAC 4	B		35254
	HV LX	27	GM4	1500		70	シルバ	AT AAC 3.5	B		53086
	HV EX	27	GM4	1500		231	シルバ	FA *** **			98064
グレイス 4WD	HV EX	28	GM5	1500	09.10	93	シルバ	FA AAC R	C		33113
	HV EX	27	GM5	1500		77	クロ	FA AAC 4	C		35155
ジャトル	HV X Hセシジク	R04	GP7	1500	09.02	23	グレー	FA AAC 4	B	500	37236
	HV X Hセシジク	R01	GP7	1500		123	ブルー	FA AAC 4	B	80	31498
	Gホンダ セシジク	31	GK8	1500		94	シルバ	FA AAC 4	B	170	35626
	HV X Hセシジク	30	GP7	1500	09.08	55	パ	FA AAC R	B	180	33107
	HVホンダ セシジク	30	GP7	1500		273	クロ	FA AAC R	B	10	55349
	HV X	28	GP7	1500	09.03	82	クロ	FA AAC 4	C		35471
	HV Z	28	GP7	1500	09.04	147	クロ	FA AAC 3.5	C		53427
	HV Z	27	GP7	1500		90	クロ	FA AAC 3.5	B	100	157
	HV X	27	GP7	1500		90	シルバ	AT AAC 4.5	B		37258
	HV X	27	GP7	1500		130	コン	FA AAC 4	B	10	37677
	HV Z	27	GP7	1500		143	クロ	FA AAC 4	B		37808
	HV Z	27	GP7	1500		162	コン	FA AAC 3.5	C	50	53731
シビツク 3D	SIR2	08	EK4	1600	08.04	181	ベ	F5 AAC R	C	680	33040
シビツク 4D	セダン	30	FC1	1500		162	レッド	FA AAC 3.5	B	90	35605
	セダンHセシジク	29	FC1	1500	09.04	44	クロ	FA AAC 4.5	B	450	31180
	タイプR	19	FD2	2000	08.10	130	ホワイト	MT *** **			98051
シビツク 5D	タイプR	R08	FL5	2000	11.03	0	ブルー	F6 AAC 5	A	4,480	35503
	タイプRレーシング ラク	R08	FL5	2000	11.03	0	レッド	F6 AAC S	A	4,580	35659
	タイプRレーシング ラク	R08	FL5	2000	11.03	0	ホワイト	6 AC S	A		35693
	タイプR	R07	FL5	2000	10.08	0	ブルー	F6 AAC S	A	4,880	13058
	タイプR	R07	FL5	2000	10.01	9	ホワイト	F6 AAC 4.5	B	4,080	31065
	タイプR	R07	FL5	2000	10.04	0	ブルー	F6 AAC 6	A	4,780	31084
	タイプR	R07	FL5	2000	10.04	13	レッド	F6 AAC 5	A	4,580	35687
	タイプR	R07	FL5	2000	10.04	4	ブルー	F6 AAC 5	A	4,380	37166
	タイプRレーシング ラク	R07	FL5	2000	10.03	3	ホワイト	F6 AAC 6	A	3,980	37343
	タイプRレーシング ラク	R07	FL5	2000	10.04	0	ブルー	F6 AAC 6	A	4,890	37491
	タイプR	R07	FL5	2000	10.08	0	ホワイト	F6 AAC S	A	3,980	37859
	タイプR	R06	FL5	2000	09.11	5	パ	F6 AAC 5	A	4,380	13201
	タイプR	R06	FL5	2000	09.09	11	クロ	F6 AAC 4.5	A	3,980	31075
	タイプR	R06	FL5	2000	09.07	19	ホワイト	F6 AAC 4.5	A		35107
	タイプR	R06	FL5	2000	09.09	0	ホワイト	F6 AAC 6	A		37218
	タイプR	R06	FL5	2000	09.02	18	ホワイト	F6 AAC 5	A	3,770	37262
	EX	R06	FL1	1500	09.02	29	クロ	F6 AAC 4.5	A	1,500	37292
	タイプR	R05	FL5	2000		8	ホワイト	F6 AAC 4.5	B	5,800	13164
	タイプR	R05	FL5	2000		2	ホワイト	MT AC 4.5	A	4,400	13256
	タイプRミテッド ED	R03	FK8	2000	08.11	10	イエロ	F6 AAC 5	A	5,780	13275
	ハッチバック	R03	FK7	1500		23	クロ	FA AAC 4.5	B	1,200	55014
	ハッチバック	R02	FK7	1500		49	クロ	FA AAC 4.5	B	1,350	55121
	ハッチバックセシジク	30	FK7	1500		74	クロ	FA AAC 4.5	B		39
	タイプR	29	FK8	2000	08.10	73	ホワイト	F6 AAC 4	B	1,880	37844
シビツクHV 5D	EHEV	R04	FL4	2000	09.12	68	パ	FA AAC 4.5	B	1,180	35105
ジェイト	RS-ホンダ セシジク	30	FR5	1500	09.06	44	パ	FA AAC 4.5	A	980	37269
ステップ WG5D4W	G-EX Hセシジク	30	RP2	1500	09.08	50	シルバ	IA AAC 4.5	B	500	37264
	G-EX	27	RP2	1500		69	パ	IA AAC 4.5	B		35200
ステップワゴン 4D	スタイルエディ ション	17	RF5	2000		223	クロ	IA AAC 3.5	C		90741
	スパ	16	RF5	2000	09.06	198	パ	IA AAC 3.5	C		90554
	D.フクシ	14	RF3	2000		112	パ	IA AAC ***		93	95044
ステップワゴン 5D	ア7EX	R08	RP6	1500	11.03	0	パ	IA AAC S	A	2,200	70
	ア7	R04	RP6	1500	09.09	36	ブルー	IA AAC 4.5	A		31256
	G	27	RP1	1500		74	シルバ	IA AAC 4	B	580	37679
	G Eセレクション	26	RK1	2000		170	グレー	IA AC 3.5	B		53169
	G Eセレクション	25	RK1	2000	08.04	146	アイボ	IA AAC 4	B	50	53703
	G HIDエディ ション	23	RK1	2000		85	パ	IA AAC 3.5	B	20	50250
	G HIDエディ ション	23	RK1	2000	08.10	141	アイボ	IA AAC R	C		90679
	G Lバ ッケー	21	RK1	2000	08.12	146	クロ	IA AAC 3.5	C		37410

車名	グレード	年式	型式	排気量	車検	千Km	M ? 色	シフト/冷却	評価	スタート(千)	出品番号
	スパ	21	RG1	2000		146	シルバ	IA WAC 3.5	C		90005
	スパ	21	RG1	2000		143	シルバ	IA AAC 4	C		90082
	G Lバ ッケー	21	RK1	2000		168	クロ	IA AAC 3.5	C		90299
	スパ	21	RG1	2000		134	クロ	IA AAC 3.5	C		90405
	スパ	20	RG3	2400	09.10	75	クロ	IA AAC 4	C		53502
	G L HDDナビ PG	20	RG1	2000		164	クロ	IA AAC 3.5	C		90126
	G L HDDナビ PG	20	RG1	2000	08.10	193	パ	IA AAC 3.5	C		90753
	Gスタイルエディ ション	18	RG1	2000		211	シルバ	IA AC 3.5	C		90393
	G LSバ ッケー	18	RG1	2000		150	パ	AT AAC 3.5	C		90478
ストリーム	Xスタイルリッヂバ ッケー	20	RN6	1800	09.05	73	シルバ	IA AAC 3.5	B		53149
	Xスタイルリッヂバ ッケー	19	RN6	1800		136	クロ	IA AAC 4	C	10	37254
	RSZ	19	RN6	1800		80	クロ	IA AAC 4	B	25	53418
	Xスタイルエディ ション	19	RN6	1800		259	クロ	IA AAC R	C		90428
	Gスタイルエディ ション	19	RN8	2000		154	パ	IA AAC 3.5	C		90539
		18	RN1	1700		97	クロ	IA AAC 3.5	C		53361
	RSZ	18	RN6	1800		241	パ	IA AAC 3	B		90247
		13	RN3	2000		198	クロ	AT AC ***		93	95053
ゼ	D	21	JE1	660		100	クロ	IA AAC 3.5	D	29	71069
ゼ	G	22	JE1	660		109	パ	IA AC 3.5	C	29	71027
バ	G	27	HM1	660		48	クロ	F5 AC 4	B	10	60118
バ	G	14	HM1	660	10.01	41	ホワイト	FA AC 4.5	B		60160
バ	G	25	HM2	660		67	シルバ	AT AC R	B	10	60543
バ	G キャン	30	HM3	660	09.02	51	シルバ	FA AC 4.5	B	590	65068
バ	L	15	HM3	660	08.08	143	クロ	FA AC 3.5	C		63045
		15	HM3	660		234	パ	FA AC R	D	24	71093
バ	G	27	HM4	660		116	グレー	F5 AC 4	C		90197
バ	G	23	HJ2	660	09.01	58	シルバ	F5 AC 4	B	50	63080
フィット	EHEV	R07	GR3	1500	10.07	6	クロ	FA AAC 5	A	1,060	215
	ホーム	R07	GS4	1500	10.09	0	パ	FA AAC S	A	700	236
	ホーム	R07	GS4	1500	10.09	0	クロ	FA AAC S	A	700	240
	EHEV	R07	GR3	1500		11	パ	FA AAC 5	A	980	55131
	EHEV	R07	GR3	1500	10.09	1	クロ	FA AAC 5	A	980	55134
	EHEV RS	R06	GR3	1500	09.01	29	クロ	FA AAC 4.5	A	950	51
	ホーム	R06	GS4	1500	09.06	6	パ	FA AAC 5	A	600	54
	ホーム	R06	GS4	1500	09.08	8	パ	FA AAC 5	A	700	78
	EHEV	R06	GR3	1500	09.12	3	クロ	FA AAC 5	A	950	192
	ホーム	R06	GS4	1500	09.02	8	D	FA AAC 4.5	A	600	193
	EHEV	R06	GR3	1500	09.06	14	クロ	FA AAC 4.5	B	700	55045
	EHEV	R05	GR3	1500		30	パ	FA AAC 4.5	B	750	188
	EHEV RS	R05	GR3	1500		16	パ	FA AAC 4.5	B	900	234
	EHEV	R05	GR3	1500		19	パ	FA AAC 4.5	B	520	37286
	EHEV	R05	GR3	1500	09.03	31	パ	AT AAC 4	A	490	37848
	EHEV	R04	GR3	1500	09.03	41	クロ	FA AAC R	B	50	55328
	パ	R04	GR1	1300		85	D	FA AC R	C	180	55333
	EHEV	R03	GR3	1500		94	パ	FA AAC 3	B		35631
	13G-L Hセシジク	R02	GK3	1300		75	パ	FA AAC 4.5	B	300	37102
	ホーム	R02	GR1	1300	09.07	51	パ	FA AAC 4.5	B	280	37330
	EHEV	R02	GR6	1500		10	パ	FA AAC 4	A	40	37809
	EHEV	R02	GR3	1500	09.04	125	クロ	FA AAC 4	B		37856
	EHEV	R02	GR3	1500		7	パ	AT AAC 4	A	400	55213
	クロ	R02	GR5	1300		35	L	FA AAC 4.5	B	500	55300
	13G-Fコンフォ	R01	GK3	1300		16	クロ	FA AAC 4.5	B	150	118
	13G-L Hセシジク	R01	GK3	1300		36	パ	AT AAC 4	B		37019
	13G-L Hセシジク	31	GK3	1300		17	レッド	FA AAC 4	B	380	35192
	13G-Fバ ッケー	31	GK3	1300		47	シルバ	FA AC 4	B	150	55329
	RSホンダ セシジク	30	GK5	1500	09.11	107	シルバ	FA AAC 4	C	80	35649
	13G-F	29	GK3	1300		77	シルバ	FA AAC 4	B	80	35567
	13G-Fバ ッケー	28	GK3	1300	09.12	148	パ	AT AC 3.5	C		53041
	RS	27	GK5	1500		24	オレンジ	MT 4	B	500	31537
	13G-Fバ ッケー	27	GK3	1300		24	ブルー	FA AAC 4.5	B		35279

このリストは参考資料に付き、誤記入等があった場合でも、一切クレームは受け付けません。

このリストは参考資料に付き、誤記入等があった場合でも、一切クレームは受け付けません。





# 通常 A A

第 1295 回 2026年 4 月 4 日 開催

42ページ

車名	グレード	年式	型式	排気量	車検	千Km	M ? 色	シフト/冷房	評価	スタート(千)	出品番号	
フリード*スバ*イクHV	Gシヤストセレクション	23	GB3	1500		110	パ-ル	IA AAC 4	B	10	53379	
	シヤストセレクション	26	GP3	1500		74	パ-ル	IA AAC 4	B	50	55321	
	ハイブ*リット*	25	GP3	1500		99	パ-ル/シロ	AT AAC 4	B		53234	
	ハイブ*リット*	25	GP3	1500		102	グレー	IA AAC 4	C		53530	
ブ*リュート* 3D	ベ-スク*レード*	R08	BF1	2000	11.02	0	パ-ル	FA AAC S	A	3,850	31082キ-	
	ベ-スク*レード*	R07	BF1	2000	10.12	0	パ-ル	AT AAC S	A	3,980	13014キ-	
	ベ-スク*レード*	R07	BF1	2000	10.10	2	パ-ル	FA AAC 6	A		35528キ-	
	G	25	JC1	660		122	パ-ル	IA AC RA	B	29	71082	
ライフ 5D	デ-イ*バ*TBスマスタイ	23	JC1	660		31	クロ	IA AAC R	B	10	63023	
	G	22	JC1	660		51	ホワイト	IA AC 4	C		63265	
	デ-イ*バ*	21	JC1	660		83	クロ	IA AC 3.5 C		29	71036	
	G	21	JC1	660		195	レ-ブル	AT AC R	C	29	71059	
	バ*ステル	21	JC1	660		52	クリーム	AT AAC 3	B	3	90517	
	ファイン*スベ*シヤル	20	JB5	660		115	クロ	IA AC 3.5 C		29	71010	
	G	20	JC1	660		128	ピンク	AT	****	44	95010	
	ハツビ*エテ*イシヨ	19	JB5	660		117	クロ	AT AC	****	44	95107	
	ライフ 5D 4WD	デ-イ*バ*スマスタイ	23	JC2	660		116	シルバー	IA AC	****	44	95122
	レ-ジ*エ*ン*ト 4WD	ハイブ*リット*EX	27	KC2	3500		168	クロ	FA AAC 3.5 C		80	50150
	ハイブ*リット*EX	27	KC2	3500		203	クロ	FA AAC 3.5 B		380	50167	
	L	21	KB2	3700		41	シルバー	FA ***	****		98058	
	ベ-スク*レード*	17	KB1	3500		199	パ-ル	FA AAC 3.5 C			31080	

車名	グレード	年式	型式	排気量	車検	千Km	M ? 色	シフト/冷房	評価	スタート(千)	出品番号	
EKワゴン 4WD	ジ*ョイ*フル*ト*	23	H82W	660		109	クロ	IA AC	***	44	95098	
	GS	21	H82W	660		124	クロ	IA AC	3.5 C	29	71001	
	GS	19	H82W	660		83	レッド	IA AC	3 C	24	71085	
	M*E*アシ*スト*P*ラ*ス*E*D	R01	B11W	660		144	ホワイト	IA AAC 4	C		63064	
RVR 5D	M	R03	GA4W	1800	08.12	20	クロ	AT AC	4 B	1,200	37225	
	G	31	GA4W	1800	10.03	27	シルバー	FA AAC 4.5 B			37569	
	G	23	GA3W	1800		66	クロ	FA AAC 4	B		35610	
	G	23	GA3W	1800	08.07	47	グレー	FA AAC 4	B		37641	
	G	22	GA3W	1800		75	パ-ル	FA AC	4 C	80	50272	
	アイ	22	HA1W	660		77	ピンク	AT AAC 3	C	29	71021	
	G	19	HA1W	660		52	シルバー	FA AAC	***	39	75003	
アイ*ミ*ン*グ	G	24	HA3W	EV	09.04	85	シルバー	FA AAC 4	B		90239	
アウトラン*ク*PHEV4W	P	R06	GNOW	2400	09.10	1	クロ	AT AAC 5	A	3,900	37335キ-	
	P	R05	GNOW	2400	10.02	37	クロ	AT AAC 4.5 B		2,380	31054キ-	
	P	R04	GNOW	2400	09.08	14	クロ	FA AAC 4.5 B		2,500	31214キ-	
	P	R04	GNOW	2400	09.03	33	クロ	FA AAC 4.5 B		2,350	35242	
	G	R04	GNOW	2400		83	レッド	FA AAC 4.5 B		1,850	50006キ-	
	G+ヒ*バ*ッ*ケー*ジ*	29	GG2W	2000		71	パ-ル	AT AAC 4.5 B		600	37454	
	G+ヒ*バ*ッ*ケー*ジ*	27	GG2W	2000		106	クロ	FA AAC 3.5 C		50	31413	
	G*フ*レ*ィ*バ*ッ*ケー*ジ*	26	GG2W	2000		99	クロ	AT	4 C	10	90656	
	G*フ*レ*ィ*バ*ッ*ケー*ジ*	26	GG2W	2000	09.03	30	パ-ル/シロ	FA ***	****		98021	
	G+ヒ*バ*ッ*ケー*ジ*	25	GG2W	2000		113	ブルー	FA AC	3.5 C	100	37495	
アウトラン*ク*4WD	G*フ*レ*ィ*バ*ッ*ケー*ジ*	25	GG2W	2000		204	パ-ル	AT AC	3 C	50	53514	
	G*フ*レ*ィ*バ*ッ*ケー*ジ*	25	GG2W	2000		247	ブルー	FA AAC 3.5 C			53681	
	20G	30	GF7W	2000	09.02	69	クロ	FA AAC 4	B		37751	
	20G	24	CW4W	2000		234	クロ	FA AC	3.5 C		90501	
	24G*セ-フ*テ*ィ*バ*ッ*ケ	29	GF8W	2400		107	クロ	FA AAC 4	B	480	35559	
	ロ-テ*ス*ト*20G	23	CW4W	2000		99	クロ	FA AAC 3.5 C			53781	
	エクリ*ブ*スク*ロ	ブ*ラ*ク*エ*テ*イ*シ*ヨ	R06	GK1W	1500		28	パ-ル	FA AAC 4.5 B		1,280	31512
		ブ*ラ*ク*エ*テ*イ*シ*ヨ	R06	GK1W	1500		28	グレー	FA AAC 4.5 B		1,280	31514
		ブ*ラ*ク*エ*テ*イ*シ*ヨ	R06	GK1W	1500		30	クロ	FA AAC 4.5 B		1,280	31529
		ブ*ラ*ク*エ*テ*イ*シ*ヨ	R06	GK1W	1500	08.12	2	クロ	FA AAC 5	A	1,680	55222
ブ*ラ*ク*エ*テ*イ*シ*ヨ		R06	GK1W	1500		14	クロ	FA AAC 4.5 B		1,280	55258	
ブ*ラ*ク*エ*テ*イ*シ*ヨ		R06	GK1W	1500	08.11	9	パ-ル	FA AAC 5	A	1,280	55274	
G*フ*ラ*ス*バ*ッ*ケー*ジ*		R03	GK1W	1500		41	クロ	FA AAC 4.5 B		1,680	55024	
ブ*ラ*ク*エ*テ*イ*シ*ヨ		R01	GK1W	1500	08.09	120	グレー	FA AAC 4	B	780	31526	
エクリ*ブ*スク*ロ*4WD		G	R07	GL3W	2400	10.04	5	パ-ル	FA ***	****	10	98006
G		R03	GL3W	2400		52	クロ	FA AAC 4.5 B		1,000	31490	
ギ*ャ*ラ*ン	P	R03	GL3W	2400		30	クロ	FA AAC 3.5 B		1,180	50188	
	G*フ*ラ*ス*バ*ッ*ケー*ジ*	30	GK1W	1500	09.04	60	パ-ル	AT AAC 4.5 B		1,300	31274	
	G	30	GK1W	1500	09.02	58	パ-ル/シロ	FA AAC 4.5 B		1,380	35004	
	ギ*ャ*ラ*ン	VR-G	09	EA1A	1800		50	シルバー	F5 AC	4 B		53083
	ギ*ャ*ラ*ン*フ*ォ*ル*ス*ホ*ク*B	スホ-ツ	27	CX6A	1800	09.12	58	パ-ル	FA AC	3.5 B	20	30035
	ツ-リ*ク*ク	21	CX4A	2000		151	シルバー	FA AAC 3.5 C		1	90532	
	グ*ラ*ン*デ*ィ*ス	エ*ク*シ*ョ*ド*-X	17	NA4W	2400		112	パ-ル	AT AAC 4	B		37463
			15	NA4W	2400		82	シルバー	AT AC	4 C	80	71016
	コ*ル*ト	リ-ア-テ*ン*シ*ョ*ン	23	Z27AG	1500		70	パ-ル	AT AAC 4	C	10	37456
		ベ-リ-	22	Z21A	1300		53	シルバー	AT	3.5 C	10	90629
ク*ラ*ン*ク*ス	G	R06	DS17W	660	09.01	74	パ-ル	IA AAC 4.5 B		200	60153	
	LX	21	U61W	660		96	コン	5 AC	3.5 C		90527	
	LX	20	U61W	660		274	シルバー	FA AC	***	44	95099	
	デ*リ*カ*ド*:2	ハイブ*リット*MX	R04	MB37S	1200		58	パ-ル	IA AAC 4.5 B		450	55097
		ハイブ*リット*MX	R04	MB37S	1200	08.10	55	シルバー-M	IA AAC 4	B	180	55226
		HV MZ+ヒ*バ*ッ*ケ	29	MB36S	1200		48	パ-ル	IA AAC 4.5 B		80	35063
デ*リ*カ*ド*:2	カ*ス*タ*ム*H*V SV+ヒ*P	29	MB46S	1200		75	シルバー	IA AAC 4	B		35434	
	S	27	MB15S	1200		53	シルバー	IA AAC R	B		53592	
	S AS&G	26	MB15S	1200	09.03	47	パ-ル	AT AAC 4.5 B		10	37458	
	S	25	MB15S	1200	08.11	110	パ-ル	IA AAC	***	63	95083	
	S	24	MB15S	1200		40	クロ	IA AAC 3.5 B		10	53543	
	S	23	MB15S	1200		117	パ-ル/シロ	IA AAC	***	63	95081	

このリストは参考資料に付き、誤記入等があった場合でも、一切クレームは受け付けません。

このリストは参考資料に付き、誤記入等があった場合でも、一切クレームは受け付けません。



通常 A A

第 1295 回 2026年 4月 4日 開催

44ページ

Table with columns: 車名, グレード, 年式, 型式, 排気量, 車検, 千Km, M?色, シフト/冷房, 評価, スタート(千), 出品番号. Rows include models like ミニキャブバン, ミラージュ 5D, ランサー 4D 4WD.

日本(マツダ)

Table with columns: 車名, グレード, 年式, 型式, 排気量, 車検, 千Km, M?色, シフト/冷房, 評価, スタート(千), 出品番号. Rows include models like AZワゴン 5D, CX-3, CX-3 4WD, CX-30, CX-5.

Table with columns: 車名, グレード, 年式, 型式, 排気量, 車検, 千Km, M?色, シフト/冷房, 評価, スタート(千), 出品番号. Rows include models like 20S7 ラクtoonED, XD7 ラクtoonED, XDエクスカルシブモト, etc.

このリストは参考資料に付き、誤記入等があった場合でも、一切クレームは受け付けません。

このリストは参考資料に付き、誤記入等があった場合でも、一切クレームは受け付けません。

通常AA

Table with columns: 車名, グレード, 年式, 型式, 排気量, 車検, 千Km, M?色, シフト冷房, 評価, スタート(千), 出品番号. Contains vehicle data for models like CX-5 4WD, CX-60, CX-60 4WD, CX-8, CX-8 4WD, MPV, MX-30, RX-7, RX-7 (サハ) GP, RX-8, アクセラ.

Table with columns: 車名, グレード, 年式, 型式, 排気量, 車検, 千Km, M?色, シフト冷房, 評価, スタート(千), 出品番号. Contains vehicle data for models like アクセラ, アクセラスポーツ, アクセラハイブリッド, アテンザ, アテンザセダン, アテンザワゴン, アテンザワゴン4WD, キャロル 5D, スクラム, スクラム 4WD, スクラムトラック, スクラムトラック4WD.

このリストは参考資料に付き、誤記入等があった場合でも、一切クレームは受け付けません。

このリストは参考資料に付き、誤記入等があった場合でも、一切クレームは受け付けません。



通常 A A

第 1295 回 2026年 4月 4日 開催

47°-ジ

Table with columns: 車名, グレード, 年式, 型式, 排気量, 車検, 千Km, M?色, シフト/冷房, 評価, スタート(千), 出品番号. Includes models like マツダ 3セダン, マツダ 3ファストバック, マツダ 3ファスバ4W, マツダ 6セダン, etc.

日本(スバル)

Table with columns: 車名, グレード, 年式, 型式, 排気量, 車検, 千Km, M?色, シフト/冷房, 評価, スタート(千), 出品番号. Includes models like BRZ, WRX S4 4WD.

このリストは参考資料に付き、誤記入等があった場合でも、一切クレームは受け付けません。

Table with columns: 車名, グレード, 年式, 型式, 排気量, 車検, 千Km, M?色, シフト/冷房, 評価, スタート(千), 出品番号. Includes models like WRX STI 4WD, アウトバック 4WD, インプレッサ HV4W, etc.

このリストは参考資料に付き、誤記入等があった場合でも、一切クレームは受け付けません。

車名	グレード	年式	型式	排気量	車検	千Km	M ? 色	シフト/冷房	評価	スタート(千)	出品番号
	2.0I-S7アイサイト	29	GT7	2000		87	ブルー	AT AAC 3	C		53682
	1.6I-L7アイサイト	28	GP3	1600	09.05	17	ワイン	FA AAC 4	B	80	31418
	1.6I	25	GP3	1600		258	シルバー	F5 AAC 3	B		90308
	2.0I7アイサイト	24	GP7	2000	09.01	82	コン	FA AAC 3.5	B		90227
インフレッサスホー WG	ISセレクト2	15	GG2	1500		32	ホワイト	F5 AC 3.5	C		90725
インフレッサスホー ツ	1.6I-L7アイサイト	R03	GT2	1600	09.09	36	クロ	FA AAC 4.5	B		37586
	2.0I-S7アイサイト	R02	GT6	2000	09.09	61	クロ	FA AAC 4.5	B	480	35474
	2.0I-S7アイサイト	30	GT6	2000		87	グレー	AT AAC 4	B		35233
	1.6I-L7アイサイト	30	GT2	1600	09.04	78	ブルー	FA AAC 4.5	B	50	37070
	1.6I-L7アイサイト	30	GT2	1600		106	クロ	FA AAC 4	B		37622
	1.6I-L7プロラウED	27	GP2	1600		50	シルバー	FA AAC 4	B		31565
	1.6I-L	25	GP2	1600	08.10	65	Dグレー	FA AAC 3.5	B		53264
	2.0I	24	GP6	2000		109	パール	AT AAC 4	B	10	50218
インフレッサス HV4W	2.0E-L7アイサイト	R03	GT1E	2000		135	パール/シロ	AT AAC 4	B	50	31002
エクシーガ	2.0I-S7ハイブリッド	24	YA4	2000		70	グレー	FA AAC ***		93	95073
エクシーガ 4WD	2.5I7アイサイト	25	YAM	2500		165	ブルー	FA AC R	C	10	30048
	2.0GT	21	YA5	2000		179	クロ	FA AAC 3.5	C		90602
	2.0GT	20	YA5	2000		171	ブルー/M	FA AAC 3.5	C		53449
クロスオーバ-7 4W	2.5I7アイサイト	29	YAM	2500		118	パール	FA AAC 4	B	30	37172
	2.5I7アイサイト	27	YAM	2500		73	ベージュ	FA AAC 4	B		35379
クロストレック	ツーリング	R05	GUD	2000	08.10	7	パール	FA AAC 5	A	1,660	13235
クロストレック 4WD	リミテッド	R06	GUE	2000		6	ブルー	FA AAC 5	A	1,780	37077
	リミテッド	R05	GUE	2000		20	ブルー	FA AAC 4.5	B	1,800	13075
	リミテッド	R05	GUE	2000	08.11	7	シルバー	FA AAC 4.5	A	1,680	31299
サンバ-ディエイズ4W	ディエイズ	18	TV2	660		198	ホワイト	F5 AC R	C		90203
サンバ-トラック	TB	15	TT1	660		29	ホワイト	F5 AC 4	C		31365
	TB	14	TT1	660		223	ホワイト	AT AC 3	D	24	71079
サンバ-トラック4WD	TB	22	TT2	660		79	ホワイト	F5 AC 2	C	30	63122
	TB	22	TT2	660		35	ホワイト	F5 ***	****		98103
	TC	20	TT2	660		177	ホワイト	MT AC ***		44	95102
	TB	19	TT2	660		17	ホワイト	IA AC 4	B	10	65086
	TB	18	TT2	660		53	ホワイト	IA AC 3.5	C		63016
	TB	18	TT2	660		45	ホワイト	F5 AC 3	C		90460
	TB	15	TT2	660		56	ホワイト	F5 AC R	C		90324
	TB	14	TT2	660		71	ホワイト	F5 AC 3.5	C	10	63116
	STDスペシャル	10	KS4	660		39	ホワイト	F5 AC 3	C	80	71002
サンバ-バン 5D	トランスホーター	20	TV1	660		185	ホワイト	IA AC ***		44	95091
サンバ-バン5D4W	VB	21	TV2	660		150	ホワイト	IA AC 3.5	C		90051
シフォン	カスタムRS.LTD SA	R04	LA650F	660	09.07	39	シルバー	IA AAC 4.5	B	590	60068
ジヤスティ 5D	Lスマートアシスト	30	M900F	1000		30	シルバー	AT AC 4	C	100	55232
	Lスマートアシスト	29	M900F	1000		143	シルバー	IA AC 4	C		37044
ステラ	G	R08	LA850F	660	11.01	2	ブルー	IA AAC 5	A	600	31161
	Lスマートアシスト	28	LA150F	660	09.07	41	シルバー	IA AC 4	B		63268
	カスタムRスマートアシスト	26	LA100F	660	09.10	39	ブルー	AT AAC 3.5	C		63004
	L-LTDスマートアシスト	25	LA100F	660		60	ベージュ	AT AAC 3.5	B	10	63102
ステラ 4WD	Lスマートアシスト	R02	LA160F	660		53	シルバー	IA AC 3	B	10	62047
ディエイズワゴン	タフパッケリミテッド	19	TW1	660		82	パール	F5 AC 4.5	B		63176
ディエイズワゴン4WD	RS	27	S331N	660		42	ブルー	IA AAC 3.5	B		65187
デュックス 4WD	1.3I	20	M411F	1300	10.01	52	シルバー	CA AC 3.5	B		53477
フォレスター 4WD	アドバンス	R06	SKE	2000		12	パール	FA AAC 4.5	B	1,800	13228
	STI スポーツ	R06	SK5	1800		14	パール	FA AAC 5	A	2,180	31030キ
	アドバンス	R05	SKE	2000		13	クロ	FA AAC 5	A	2,250	13141
	アドバンス	R05	SKE	2000		20	クロ	FA AAC 4.5	B	2,400	13165キ
	スポーツ	R05	SK5	1800		45	クロ	FA AAC 5	A	1,050	13270キ
	アドバンス	R05	SKE	2000	08.12	12	グレー	FA AAC 4.5	B	2,000	31339
	アドバンス	R04	SKE	2000	09.05	37	パール	AT AAC 4.5	B	2,340	13177キ
	スポーツ	R04	SK5	1800	09.06	33	グレー	FA AAC 4.5	B	1,500	13231
	STI スポーツ	R04	SK5	1800		21	パール	AT AC 4.5	B	1,600	13267キ
	STI スポーツ	R04	SK5	1800		8	パール	FA AAC 5	A	1,500	13278キ
	STI スポーツ	R04	SK5	1800		11	パール	FA AAC 5	A	1,500	13309

このリストは参考資料に付き、誤記入等があった場合でも、一切クレームは受け付けません。

車名	グレード	年式	型式	排気量	車検	千Km	M ? 色	シフト/冷房	評価	スタート(千)	出品番号
	STI スポーツ	R04	SK5	1800		13	グレー	FA AAC 5	A	1,500	13313
	STI スポーツ	R04	SK5	1800		24	シルバー	FA AAC 4.5	B	1,500	13314
	アドバンス	R04	SKE	2000	09.10	32	クロ	AT AAC 4.5	B	1,500	31553
	X-ブレイク	R04	SKE	2000	09.03	42	グレー	FA AAC 4.5	B	1,500	37587キ
	スポーツ	R04	SK5	1800		33	グレー	FA AAC 4	B	1,500	50261キ
	スポーツ	R03	SK5	1800		26	パール	FA AAC 4.5	B	1,900	13199
	スポーツ	R03	SK5	1800		45	パール	FA AAC 4.5	B	1,500	13315
	X-ブレイク	R03	SKE	2000		28	クロ	FA AAC 4.5	B	1,980	31129
	スポーツ	R03	SK5	1800	08.11	34	パール	FA AAC 4.5	B	1,380	31142
	X-ブレイク	R03	SKE	2000		75	パール	AT AAC 4	C	1,280	50105
	プレミアム	R02	SK9	2500		113	コン	AT AC 4	B	650	37799
	X-ブレイク	R01	SK9	2500		14	パール	FA AAC 4.5	B	1,500	13208
	アドバンス	R01	SKE	2000		144	クロ	AT AAC 3	C	180	31269
	X-ブレイク	R01	SK9	2500		91	グレー	FA AAC 4.5	B	880	35302
	アドバンス	R01	SKE	2000	08.11	83	パール	FA AAC 4.5	B	880	35320
	アドバンス	R01	SKE	2000		74	クロ	FA AAC 4.5	B	1,200	50133
	プレミアム	31	SK9	2500		55	パール	FA AAC 4	B	1,200	50219
	アドバンス	30	SKE	2000		94	ブルー	FA AAC 4.5	B	580	35715
	プレミアム	30	SK9	2500	09.12	75	パール	FA AAC 4	C	380	37669
	X7カラーアアクセ	29	SJ5	2000	08.06	188	グリーン	FA AAC 3.5	C	280	35431
	2.0I-L7アイサイト	29	SJ5	2000	08.06	52	レッド	FA AAC 3.5	C		37655
	X-ブレイク	29	SJ5	2000	08.08	32	パール	FA AC 4.5	B		37823
	2.0I-L7アイサイト	28	SJ5	2000		60	シルバー	FA AAC 4	B	280	195
	X-ブレイクアドVP	28	SJ5	2000	09.02	64	レッド	AT AAC 4	C	170	205
	2.0XTアイサイト	28	SJ6	2000		100	パール	FA AAC 4.5	B	180	35309
	Sリミテッド	28	SJ5	2000	09.01	102	パール/シロ	FA AAC 4	B	180	35513
	X-ブレイクアドセFP	28	SJ5	2000	09.08	93	パール	FA AAC 4	C		35514
	2.0I-L7アイサイト	27	SJ5	2000	08.09	88	パール	FA AAC 4.5	B	180	31179
	2.0I-L7アイサイトセFP	27	SJ5	2000	08.11	72	シルバー	AT AC 4	C	180	37177
	Sリミテッド	27	SJ5	2000		165	クロ	FA AAC 3.5	C		37545
	Sリミテッド	27	SJ5	2000		119	クロ	FA AAC 4	C		37605
	2.0I-L7アイサイト	27	SJ5	2000		142	シルバー	AT AAC 4	B		37617
	Sリミテッド	27	SJ5	2000		62	クロ	FA AAC 4	B	100	50048
	X-ブレイク	27	SJ5	2000		75	パール	FA AAC 4.5	B	150	50107
	2.0I-L7アイサイト	26	SJ5	2000		119	コン	FA AAC 3.5	C	10	50331
	2.0I-L7アイサイト	25	SJ5	2000		85	ワイン	FA AAC 4	B		101
	2.0XTアイサイト	25	SJ6	2000		132	クロ	FA AAC 3.5	B		35151
	2.0I-S7アイサイト	25	SJ5	2000	08.10	120	クロ	FA AAC 3.5	C		35464
	2.0I-S7アイサイト	25	SJ5	2000		133	シルバー	FA AAC 3	C	80	35537
	2.0XTアイサイト	25	SJ6	2000	08.07	79	クロ	FA AAC 4	B	180	37248
	2.0I-S7アイサイト	25	SJ5	2000		98	クロ	AT AAC 4	B	30	37499
	2.0I-L7アイサイト	25	SJ5	2000		192	クロ	FA AAC 3.5	C	1	53014
	2.0XTアイサイト	24	SJ6	2000		77	グレー	FA AAC 3.5	C		35248
	2.0XT	23	SH5	2000		54	クロ	FA AAC 3.5	B		37130
	スポーツツリミテッド	21	SH5	2000	08.12	64	シルバー	FA AAC R	C	50	33048
	2.0XS	21	SH5	2000		119	ゲンジャ	FA AAC 3.5	B	30	35435
	2.0XT	20	SH5	2000		85	シルバー	FA AAC 3	B	50	53722
	クロス2.0Tスポーツ	19	SG5	2000	08.08	156	ブルー	F5 AAC 3.5	B	10	37530
	T/25	12	SF9	2500		111	カキ	AT AAC 4	C	30	90690
	S/TB	09	SF5	2000		154	シルバー	FA AAC 3.5	B		53053
プロテラス	L	26	LA300F	660		271	L7ブルー	IA AC ***		44	95110
	Gスマートアシスト	25	LA300F	660		217	クロ	IA AAC ***		44	95015
ルクラ	Lスペシャル	24	LA455F	660		48	ブラック	AT AC 3.5	C	10	63148
レヴォーク 4WD	STIスポーツEX	R06	VN5	1800		28	クロ	FA AAC 4.5	B	30	35505
	GT-H EX	R05	VN5	1800		14	レッド	AT AAC 4.5	B	1,460	13154
	GT-H EX	R04	VN5	1800	09.06	25	シルバー	FA AAC 4.5	B	1,180	13001
	STIスポーツEX	R04	VN5	1800		21	パール	FA AAC 5	A	1,380	13059
	STIスポーツR EX	R04	VNH	2400		52	パール	FA AAC 4.5	B	1,650	13219
	STIスポーツEX	R04	VN5	1800		16	シルバー	FA AAC 4.5	A	1,383	13320
	STIスポーツEX	R04	VN5	1800	09.10	22	クロ	FA AAC 4.5	B	1,390	35669

このリストは参考資料に付き、誤記入等があった場合でも、一切クレームは受け付けません。

通常 A A

第 1295 回 2026年 4月 4日 開催

49へ-ジ

Table with columns: 車名, グレード, 年式, 型式, 排気量, 車検, 千Km, M?色, シフト/冷房, 評価, スタート(千), 出品番号. Rows include models like GT-H, STISホ-ツ EX, 1.6GT-7アイサイト, etc.

Table with columns: 車名, グレード, 年式, 型式, 排気量, 車検, 千Km, M?色, シフト/冷房, 評価, スタート(千), 出品番号. Rows include models like アトレ-5D, アトレ-7, アトレ-ワゴン, ケイク, ケイク 4WD, エッセ, キャスト, コパ-ン OP.

日本(ダイハツ)

このリストは参考資料に付き、誤記入等があった場合でも、一切クレームは受け付けません。

このリストは参考資料に付き、誤記入等があった場合でも、一切クレームは受け付けません。

# 通常AA

第 1295 回 2026年 4 月 4 日 開催

50<sup>レ</sup>-ジ

車名	グレード	年式	型式	排気量	車検	千Km	M ? 色	シフト/冷房	評価	スタート(千)	出品番号
ローブ		28	LA400K	660	09.03	122	ブルー	FA AAC	4 B		65407
ローブ		26	LA400K	660	09.07	63	クロ	F5 AAC	4.5 B	480	65131
ローブ		26	LA400K	660	09.08	83	シルバー-2	FA AAC	4.5 B		65301
アルティメットレザ-ED		22	L880K	660		75	シルバー	FA AC	4 B	100	60190
アクティブ トップ		21	L880K	660		212	パール	FA AC	R C	3	63121
アクティブ トップ		20	L880K	660	09.07	112	レッド	FA AC	4 B	30	63057
アルティメットエディション		19	L880K	660	08.07	120	グレーM2	FA AC	4 B		65368
アルティメットエディション		18	L880K	660	09.09	137	シルバー	F5 AC	R B		62075
アクティブ トップ		18	L880K	660		76	パール	FA AC	4.5 B		65018
アクティブ トップ		16	L880K	660	09.09	198	パール	FA AC	3.5 B		63146
アクティブ トップ		16	L880K	660	09.10	136	ホワイト	FA AC	3.5 B		90084
アクティブ トップ		15	L880K	660		33	シルバー	FA AC	3.5 B	1	65350
アクティブ トップ		14	L880K	660	09.02	88	イエロ	FA AC	4 C		62061
アクティブ トップ		14	L880K	660		95	シルバー	FA AC	3.5 B	10	63112
アクティブ トップ		14	L880K	660	10.03	38	パールシロ	AT AC	3.5 C		65303
ワゴ		X	R07 LA900S	660	10.02	5	ベージュ	AT AAC	4.5 B	570	60384
ワゴ		R06 LA900S	660		9	グリーン	IA AAC	5 A		600	60231
ワゴ		R06 LA900S	660	09.10	8	グリーン	IA AAC	5 A	1,250	65394	
ワゴ		R05 LA900S	660	10.02	19	ベージュ	IA AAC	4.5 B		380	60556
ワゴ		R05 LA900S	660		22	レッド	AT AAC	4.5 B			65137
ワゴ		R03 LA900S	660		26	イエロ	AT AAC	4.5 B		10	60530
ワゴ		R03 LA900S	660	08.10	20	グリーン	IA AAC	4.5 B		500	65252
ワゴ		R02 LA900S	660	09.12	52	ブルー-2	IA AAC	3.5 B		180	60342
ワゴ		R02 LA900S	660		63	クロ	IA AAC	R B		370	60532
ワゴ		R02 LA900S	660	09.06	30	グリーン	IA AAC	5 A			65153
ワゴ 4WD		R05 LA910S	660	08.11	32	クロ	IA AAC	5 A		780	65237
ワゴ		R07 LA650S	660	10.02	4	グレー	AT AAC	4.5 B		850	60019
ワゴ		R07 LA650S	660	10.03	11	クロ	AT AAC	4.5 A		900	60437
ワゴ		R07 LA650S	660	10.03	0	クロ	AT AC	6 A		1,000	60538
ワゴ		R07 LA650S	660	10.04	2	パール	AT AAC	R B		480	62046
ワゴ		R07 LA650S	660	10.04	7	クロ	IA AAC	5 A		920	65106
ワゴ		R07 LA650S	660	10.02	14	パール	IA AAC	5 A		980	65118
ワゴ		R07 LA650S	660	10.09	0	パール2	AT AAC	S A	1,080	65145	
ワゴ		R07 LA650S	660	10.08	0	パール	IA AAC	S A		780	65219
ワゴ		R07 LA650S	660	09.01	7	パール	IA AAC	4.5 A			65337
ワゴ		R06 LA650S	660	09.12	7	コン	IA AAC	5 A		780	60059
ワゴ		R06 LA650S	660	09.12	4	クロ	AT AAC	5 A		860	60295
ワゴ		R06 LA650S	660	09.10	6	ブラウン	IA AAC	5 A		680	65108
ワゴ		R06 LA650S	660	09.11	5	パール	IA AAC	6 A		980	65120
ワゴ		R05 LA650S	660	08.10	11	ワイン	IA AAC	4.5 B		800	31424
ワゴ		R05 LA650S	660	08.07	24	ホワイト	IA AAC	4.5 B		280	31438
ワゴ		R05 LA650S	660		50	クロ	IA AAC	4.5 B		700	60136
ワゴ		R05 LA650S	660		20	パール	IA AAC	4 B		480	60221
ワゴ		R05 LA650S	660		28	クロ	IA AAC	4.5 A		650	60223
ワゴ		R05 LA650S	660		16	パール	AT AAC	4.5 B		650	60332
ワゴ		R05 LA650S	660	08.12	16	パール2	IA AAC	R B		480	60440
ワゴ		R05 LA650S	660		58	クロ	IA AAC	4.5 B		650	62078
ワゴ		R05 LA650S	660		19	パール	IA ****	****			98010
ワゴ		R04 LA650S	660	09.09	42	シルバー	IA AAC	5 A		480	31043
ワゴ		R04 LA650S	660		29	クロ	IA AAC	4 B		430	31270
ワゴ		R04 LA650S	660	09.09	20	クロ	AT AAC	4.5 B		300	31338
ワゴ		R04 LA650S	660	09.01	56	クロ	IA AAC	4.5 B		580	31381
ワゴ		R04 LA650S	660	09.05	60	クロ	IA AAC	4.5 B		400	60195
ワゴ		R04 LA650S	660	09.07	14	クロ	IA AAC	4.5 A		500	60458
ワゴ		R04 LA650S	660		13	ブルー	AT AC	R C		100	60571
ワゴ		R04 LA650S	660	09.11	26	パールシロ	IA AAC	4.5 B		480	65373
ワゴ		R03 LA650S	660		26	クロ	IA AAC	R C			33110
ワゴ		R03 LA650S	660		25	クロ	IA AAC	4.5 B		480	60067
ワゴ		R03 LA650S	660	08.07	49	クロ	IA AAC	4.5 B		580	60082
ワゴ		R03 LA650S	660		31	レッド	IA AAC	4.5 B		500	60084

車名	グレード	年式	型式	排気量	車検	千Km	M ? 色	シフト/冷房	評価	スタート(千)	出品番号
ワゴ		R03 LA650S	660	08.12	12	クロ	IA AAC	4.5 B		630	60157
ワゴ		R03 LA650S	660		16	クロ	IA AAC	4.5 B		680	60188
ワゴ		R03 LA650S	660	08.07	41	パール	IA AAC	4.5 B		500	60191
ワゴ		R03 LA650S	660		36	パール2	AT AAC	5 A		660	60399
ワゴ		R03 LA650S	660	08.09	25	パール	AT AAC	4.5 B		670	60424
ワゴ		R03 LA650S	660		24	クロ	IA AAC	4.5 B		580	65291
ワゴ		R03 LA650S	660		30	コン	IA ****	****			98075
ワゴ		R02 LA650S	660	09.02	46	パール	AT AAC	4.5 B		480	31038
ワゴ		R02 LA650S	660		28	コン2	IA AAC	4 B		500	60448
ワゴ		R02 LA650S	660	09.07	60	パール	IA AAC	3.5 B		300	60527
ワゴ		R02 LA650S	660		48	シルバー	IA AAC	4.5 B		100	62031
ワゴ		R02 LA650S	660	09.05	65	パール2	IA AAC	4 C			65078
ワゴ		R02 LA650S	660		32	クロ	IA AAC	5 A		680	65114
ワゴ		R01 LA650S	660	08.11	48	パールシロ	IA AAC	4 C		450	31121
ワゴ		R01 LA650S	660	08.10	48	パール	IA AAC	4.5 B		400	60065
ワゴ		R01 LA600S	660		46	コン	IA AAC	4.5 B		450	60131
ワゴ		R01 LA600S	660		30	パール	AT AAC	4.5 B		540	60451
ワゴ		R01 LA650S	660		109	クロ	IA AAC	3.5 C		80	60461
ワゴ		R01 LA650S	660	08.12	23	クロ	AT AAC	4.5 A		500	60516
ワゴ		R01 LA650S	660		49	パールシロ	IA AAC	4.5 B		500	62057
ワゴ		R01 LA650S	660	08.11	114	ブルー	IA AAC	4 B			65264
ワゴ		R01 LA600S	660		57	クロ	IA AAC	4 B		280	60073
ワゴ		R01 LA600S	660		43	コン	IA AAC	4.5 B		300	60168
ワゴ		R01 LA600S	660		27	クロ	IA AAC	4.5 B		250	65330
ワゴ		R01 LA600S	660		60	クロ	IA AAC	4.5 B		380	60187
ワゴ		R01 LA600S	660	09.02	105	ワイン	IA AAC	4 B		5	65116
ワゴ		R01 LA600S	660		45	パールシロ	AT AC	3.5 C		10	31328
ワゴ		R01 LA600S	660		56	クロ	IA AAC	4.5 B		200	60014
ワゴ		R01 LA600S	660		49	ブルー-2	IA AAC	4.5 B		100	60024
ワゴ		R01 LA600S	660		37	クロ	IA AAC	4 B		200	60122
ワゴ		R01 LA600S	660		78	シルバー	IA AAC	4 B		150	60145
ワゴ		R01 LA600S	660		69	パール	IA AC	3.5 B		30	60565
ワゴ		R01 LA600S	660	08.06	57	クロ	IA AAC	4 C			65080
ワゴ		R01 LA600S	660	08.11	140	パール	AT AAC	4 B			65087
ワゴ		R01 LA600S	660		24	クロ	IA AAC	4.5 B		300	65163
ワゴ		R01 LA600S	660		89	パール	IA AAC	4 C		10	65215
ワゴ		R01 LA600S	660		60	アノブルー	IA AC	3 D		30	65222
ワゴ		R01 LA600S	660	09.02	60	クロ	IA AAC	4 B		100	60063
ワゴ		R01 LA600S	660	09.05	85	パール	IA AAC	3.5 C			63262
ワゴ		R01 LA600S	660	10.01	112	クロ	IA AAC	3.5 C			65251
ワゴ		R01 LA600S	660		42	ワイン	AT AAC	4.5 B		10	60003
ワゴ		R01 LA600S	660	08.09	55	ワイン	AT AAC	4 B		10	60009
ワゴ		R01 LA600S	660	08.09	58	レター	AT AAC	4.5 B		30	60224
ワゴ		R01 LA600S	660		62	ワイン	AT AAC	4 B		10	60536
ワゴ		R01 LA600S	660		80	パールシロ	IA AC	4 C			63059
ワゴ		R01 LA600S	660	08.09	61	クロ	IA AAC	4 B			63177
ワゴ		R01 LA600S	660		120	クロ	IA AAC	3.5 C			63206
ワゴ		R01 LA600S	660		209	パール	IA AAC	3.5 C		10	63247
ワゴ		R01 LA600S	660		52	パール	IA AAC	4 C		30	65122
ワゴ		R01 LA600S	660	08.07	58	ブラウン	IA AC	4 B			65126
ワゴ		R01 LA600S	660		22	クリーム	AT AAC	5 A		50	65206
ワゴ		R01 LA600S	660		44	クロ	IA AC	3 D			65351
ワゴ		R01 LA600S	660	09.04	44	レッド	IA AAC	R C			33076
ワゴ		R01 LA600S	660	09.06	62	アノブルー	AT AAC	4 B		10	60086
ワゴ		R01 LA600S	660	09.07	110	パール	IA AAC	4 B			63175
ワゴ		R01 LA600S	660	09.04	142	シルバー	IA AAC	3.5 B			63237
ワゴ		R01 LA600S	660		18	パール	AT AAC	4.5 B			65422
ワゴ		R01 LA600S	660	09.07	282	パール	IA AC	3.5 C		30	73015
ワゴ		R01 LA600S	660	09.02	52	ブラウン	IA	3 B			90146
ワゴ		R01 LA600S	660		57	ワイン	IA AC	3 C			90626

このリストは参考資料に付き、誤記入等があった場合でも、一切クレームは受け付けません。

このリストは参考資料に付き、誤記入等があった場合でも、一切クレームは受け付けません。

# 通常AA

第 1295 回 2026年 4月 4日 開催

51°-ジ

車名	グレード	年式	型式	排気量	車検	千Km	M ? 色	シフト/冷房	評価	スタート(千)	出品番号
カスタムX SA	26	LA600S	660	71	ブラウン	IA *** **	10	98054			
GSベ シヤル	25	L375S	660	67	クロ	AT AAC 4 B	10	60048			
カスタムXスベ シヤル	25	L375S	660	61	クロ	AT AAC 4 B	10	60126			
L	25	L375S	660	58	ホワイト	IA AC 3.5 B	10	60216			
X	25	L375S	660	73	パール	IA AAC 4 C		63106			
GSベ シヤル	25	L375S	660	08.09	67	パール	AT AAC 3.5 B	10	63239		
GSベ シヤル	25	L375S	660	66	クロ	AT AAC 4 B	10	63248			
カスタムX SA	25	LA600S	660	94	パールシロ	IA AAC 3 C		65174			
GSベ シヤル	25	L375S	660	104	ワイン	IA AAC 3.5 B	60	71044			
カスタムX SA	25	LA600S	660	08.11	226	パールシロ	IA AAC 3.5 C	1	90191		
カスタムRS	25	L375S	660	78	クロ	IA AAC R C		90234			
X	24	L375S	660	09.09	59	クロ	AT AAC 4 B	10	63103		
L	24	L375S	660	128	ホワイト	IA AC R C	29	71007			
カスタムX	24	L375S	660	140	クロ	AT AAC 4 B		90326			
カスタムL	24	L375S	660	09.03	75	クロ	IA AAC 3.5 B		90706		
カスタムX	23	L375S	660	09.12	32	パール	IA AAC 4.5 B	5	65072		
L	23	L375S	660	175	ピンク	IA AC 3.5 C	29	71076			
カスタムX	23	L375S	660	87	パールシロ	IA AAC R C	1	71090			
G	23	L375S	660	102	グリーンM	IA AAC ***	44	95130			
Xスベ シヤル	22	L375S	660	109	ジャンパン	AT AC 3 B	29	71017			
	22	L375S	660	94	ジャンパン	AT AC ***	44	75013			
カスタムXリミテッド	22	L375S	660	107	クロ	IA AAC 3 C		90748			
カスタムXリミテッド	21	L375S	660	78	レッド	IA AAC 4 C	50	63158			
カスタムX	21	L375S	660	124	コン	IA AC 3.5 C		63179			
X	21	L375S	660	80	ジャンパン	IA AAC R C	29	71026			
L	21	L375S	660	94	パール	AT AC ***	44	75006			
Xリミテッド	21	L375S	660	08.07	128	ホワイト	IA AC 4 C		90097		
ワンダ フルセレクション	21	L375S	660	08.07	15	ピンク	IA AC 3.5 B	10	90249		
	21	L375S	660	137	クロ	AT AC ***	44	95056			
フクシ	21	L375Sカイ	660	08.11	94	ホワイト	CA *** **	98112			
カスタムX	20	L375S	660	168	パール	AT AC 3.5 D	29	71039			
フクシ	20	L375Sカイ	660	173	シルバー	AT AC ***	44	95034			
カスタムX	19	L350S	660	196	クロ	IA AC ***	39	75019			
カスタムVSターボ	19	L350S	660	84	パンプ	IA AAC R C		90120			
カスタムX	19	L350S	660	08.08	163	クロ	IA AC R C	10	90559		
タント 4WD	L	R06 LA660S	660	39	クロ	IA *** **	10	98048			
カスタムXスタイルセレク	R03 LA660S	660	08.05	53	クロ	IA AAC 4 C	100	31578			
カスタムX	R03 LA660S	660	08.07	54	クロ	IA AAC 4 B		62073			
カスタムXスタイルセレク	R03 LA660S	660	10.03	155	パール	AT AAC 3.5 C		65338			
カスタムXトプ EDSA3	30 LA610S	660	26	500	シルバー	IA AAC 4.5 B		60180			
カスタムRSトプ EDSA2	28 LA610S	660	160		クロ	IA AAC 3.5 C		63087			
カスタムX	27 LA610S	660	92		パール	IA AAC 3.5 C		63050			
X SA	26 LA610S	660	10.02	100	アイボリー	AT AAC 4 C	3	31437			
カスタムRS SA	26 LA610S	660	09.07	86	シルバー	IA AAC 4.5 B	180	62059			
GSベ シヤル	25 L385S	660	53		シルバー	IA AAC 4 B	10	60012			
カスタムX	23 L385S	660	93		パール	AT AAC ***	44	95101			
タント ファンクロス	ファンクロス	R07 LA650S	660	09.07	4	カーキ	IA AAC R A	290	60520		
ファンクロス ターボ	R07 LA650S	660	10.02	13	ベージュ2	IA AAC 4.5 A	980	65103			
ファンクロス ECOレス	R07 LA650S	660	10.07	12	グレー	IA AAC 4.5 A	980	65110			
ファンクロス	R05 LA650S	660	14		クロ	IA AAC R B	480	33119			
タントエグゼ	カスタムRS	23 L455S	660	71	パール	CA AAC 4.5 B		63227			
カスタムRS	22 L455S	660	94		クロ	CA AAC 4 C		63244			
カスタムG	22 L455S	660	61		パールシロ	CA AC 3.5 C		90119			
テリオスキッド 4WD	カスタムX	17 J111G	660	109	シルバー	F5 AC RA B	10	90477			
エアロダウンスカスタムX	12 J111G	660	08.11	114	ホワイト	AT AC 3.5 B		90537			
トール	カスタムG	R07 M900S	1000	9	クロ	AT AAC 5 A	780	133			
カスタムGターボ	R07 M900S	1000	10.05	3	パール	IA AAC 6 A	950	55314			
G	R05 M900S	1000	08.08	8	ブルー	IA AAC 5 A	380	37408			
カスタムGターボ	R05 M900S	1000	14		クロ	IA AAC 4.5 A	700	55183			
カスタムG	R02 M900S	1000	21		パール	IA AAC 5 A	300	12			

車名	グレード	年式	型式	排気量	車検	千Km	M ? 色	シフト/冷房	評価	スタート(千)	出品番号
カスタムGターボ SA3	R02 M900S	1000	09.01	5	クロ	IA AAC 4.5 A	550	31450			
カスタムG LTD2SA3	R02 M900S	1000	09.02	115	クロ	IA AAC 4 C		37133			
カスタムG SA2	29 M900S	1000		58	Dブルー2	AT AAC 3.5 C	80	71089			
イキット	ターボ G	15 L750S	660	54	パール	CA AC 4 B	10	60225			
	ターボ G	12 L750S	660	08.10	89	グレー	F5 AC R B		33099		
ハイゼットカーゴ 4D	デュークパング	R04 S700W	660	31	グリーン	IA AC 4.5 B	390	31389			
	デュークパング	21 S321W	660	62	ホワイト	15 AC R C		33039			
ハイゼットカーゴ 5D	デラックス	R07 S700V	660	09.08	4	シルバー	15 AC 5 A	300	60081		
	デラックス	R06 S700V	660	35	シルバー	15 AC 4.5 B	280	60141			
	デラックスSA3	R04 S321V	660	51	ホワイト	IA AC 4.5 B	150	60139			
	クルーズターボ	R04 S700V	660	08.11	32	パール	IA AC 4.5 B	400	60505		
	デラックス	R04 S700V	660	36	ホワイト	IA AC 4.5 B		65332			
	デラックスSA3	R02 S321V	660	31	ホワイト	IA AC 4.5 B	150	62012			
	クルーズ SA3	R01 S321V	660	161	シルバー	AT *** **	10	98027			
	スベ シヤル	30 S321V	660	83	シルバー	5 AC 4 C	100	60429			
	デラックス	30 S321V	660	180	シルバー	AT AC 3.5 C		63217			
	デラックス	28 S321V	660	50	ホワイト	IA AC 4.5 B	50	60525			
	デラックス	28 S321V	660	108	ホワイト	IA AC R C	10	63131			
	デラックス	26 S321V	660	39	シルバー	MT AC 3 C		65341			
	デラックス	23 S321V	660	289	シルバー	IA AC R D		90552			
	クルーズターボ	22 S321V	660	08.12	124	ホワイト	IA AC 3.5 C		63129		
	スベ シヤル	22 S321V	660	80	ホワイト	AT AC 3.5 C		90065			
	クルーズターボ	22 S321V	660	08.11	191	クロ	IA AAC 3.5 D	10	90440		
	デラックス	20 S321V	660	181	シルバー	IA AC 3.5 D		90550			
	クルーズ	19 S320V	660	90	ホワイト	IA AC 3.5 C		63037			
		19 S320V	660	09.12	121	ホワイト	FA AC 3 C		90453		
		18 S320V	660	08.12	94	ホワイト	FA AC R C		90451		
		18 S320V	660	112	シルバー	AT AC 4 C		90671			
	DX	17 S320V	660	134	ブルー	15 FJ 3 C		90594			
	DX	18 S320V	660	149	クロ	IA AC 3.5 C		63130			
ハイゼットキャブ イー	DX ラックスSA2	28 LA700V	660	40	クロ	IA AC 3.5 C		63130			
ハイゼットトラック	スタンダード	R06 S500P	660	08.11	2	シルバー	FA AC 4.5 B	380	31459		
	スタンダード	R06 S500P	660	10.03	29	クロ	FA AC 4.5 A	500	60112		
	レイクレイゾウ	R05 S500P	660	09.03	192	クロ	FA AC 4.5 A	780	31394		
	スタンダード	31 S500P	660	09.03	99	シルバー	F5 AC 3 C		63039		
	スタンダード	29 S500P	660	09.03	99	シルバー	F5 AC 4 B		65376		
	スタンダード	27 S500P	660	09.12	85	シルバー	F5 AC 4 B	80	65021		
	AC PSスベ シヤルVS	26 S201P	660	16	ホワイト	F5 AC 3.5 C	10	60171			
	AC PSスベ シヤルVS	26 S201P	660	19	シルバー	F5 AC 4 C	10	60172			
	スベ シヤル	26 S201P	660	09.08	19	ホワイト	FA AC 4 A	80	63195		
	エアコンパ ワステスベ	24 S201P	660	08.09	44	ホワイト	F5 AC R B	10	63242		
	スベ シヤル	24 S201P	660	113	シルバー	F5 AC 3 C		63255			
	エアコンパ ワステスベ	24 S201P	660	08.09	86	ホワイト	F5 AC R D		90555		
	エアコンパ ワステスベ	24 S201P	660	178	ホワイト	F5 AC 2 C		90672			
		22 S201P	660	18	ホワイト	MT 4 C	30	63263			
	エアコンパ ワステスベ	22 S201P	660	68	ホワイト	F5 AC 3.5 C	100	71014			
	エアコンパ ワステスベ	22 S201P	660	158	ホワイト	MT AC 3.5 C		90650			
	スベ シヤル	20 S201P	660	43	ホワイト	F5 AC 4 B		90268			
		20 S201P	660	135	ホワイト	MT ***	44	95059			
	EXT	19 S200P	660	09.07	70	ホワイト	F5 AC 3.5 B		63090		
	スベ シヤル	16 S200P	660	197	ホワイト	FA AC R D	10	90710			
	スベ シヤル	13 S200P	660	90	ホワイト	F5 AC 3.5 C	10	90231			
	スベ シヤル	11 S200P	660	106	カーキ	MT AC 3.5 C	30	73031			
		09 S100P	660	09.04	43	* グレー	5 AC 3.5 C		90166		
ハイゼットトラック4W	ジャンボ エクストラ	R07 S510P	660	09.11	0	クロ	FA AC S A	790	31406		
	タモクキタツ	R07 S510P	660	09.07	0	ホワイト	FA AC R B	680	60486		
	ジャンボ エクストラ	R07 S510P	660	09.09	0	カーキ	F5 AC S A	600	65035		
	ジャンボ エクストラ	R07 S510P	660	09.07	7	グリーン	FA AC 4.5 A	300	65061		
	ジャンボ エクストラ	R06 S510P	660	18	ホワイト	F5 AC 4.5 B	1,080	60427キ			
	ジャンボ エクストラ	R05 S510P	660	09.09	13	クロ	FA AC 4.5 B	680	65141		

このリストは参考資料に付き、誤記入等があった場合でも、一切クレームは受け付けません。

このリストは参考資料に付き、誤記入等があった場合でも、一切クレームは受け付けません。

通常A A

第 1295 回 2026年 4 月 4 日 開催

車名	グレード	年式	型式	排気量	車検	千Km	M ? 色	シフト/冷房	評価	スタート(千)	出品番号
タモテキダ'ンブ	R04	S510P	660	40	ホワイト	F5 AC	4 C	69	65333		
ジャンボ' SA3T	R02	S510P	660	08.07	52	グリーン	FA AC	4.5 B	280	65105	
ジャンボ'	30	S510P	660	71	シルバー	F5 AC	4.5 B	100	31327		
ジャンボ'	28	S510P	660	182	グリーン	F5 AC	3 C	63048			
スタンダ'ド'ノウヨウSP	28	S510P	660	109	ホワイト	F5 AC	3.5 C	90087			
タモテキダ'ンブ	27	S510P	660	12	ホワイト	F5 AC	4.5 B	380	65191		
ジャンボ'	26	S211P	660	51	シルバー	5 AC	4 C	1	31447		
エコンパ' ワステスベ'	26	S211P	660	75	ホワイト	F5 AC	4 C	65169			
エクストラVS	26	S211P	660	88	クロ	MT AC	3.5 C	65180			
AC PSスベ' シャルVS	26	S211P	660	89	ホワイト	5 AC	3.5 B	65212			
ノウヨウスベ' シャル	24	S211P	660	142	ホワイト	F5 AC	3.5 C	63028			
エコンパ' ワステスベ'	22	S211P	660	84	ホワイト	F5 AC	3.5 C	63089			
	22	S211P	660	201	クロ	F5 AC	3.5 C	90411			
エコンパ' ワステスベ'	21	S211P	660	09.04	135	ホワイト	F5 AC	2 C	63231		
EXT	20	S211P	660	170	シルバー	F5 AC	2 C	63071			
エコンパ' ワステスベ'	20	S211P	660	08.05	9	ホワイト	F5 AC	4 B	65102		
ノウヨウスベ' シャル	20	S211P	660	65	ホワイト	F5 AC	R C	90075			
エコンパ' ワステスベ'	19	S210P	660	138	ホワイト	F5 AC	3.5 B	90205			
AC PSスベ' タ'ンブ	19	S210P	660	171	ホワイト	F5 AC	R D	90633			
スベ' シャル/ノウヨウP	17	S210P	660	137	ホワイト	F5 AC	3.5 D	90170			
エコンパ' ワステスベ'	16	S210P	660	76	ホワイト	MT AC	3.5 C	72007			
スベ' シャル	14	S210P	660	94	ホワイト	F5 AC	R C	100	71055		
EXT	14	S210P	660	08.06	72	ホワイト	F5 AC	3.5 C	90104		
スベ' シャル	14	S210P	660	158	ホワイト	F5 ***	***	98105			
	13	S210P	660	146	ホワイト	F5 AC	2 C	80	71088		
ジャンボ'	12	S210Pカ	660	111	ホワイト	F5 AC	3 C	90094			
スベ' シャル	12	S210P	660	132	ホワイト	F5 AC	3.5 B	90315			
	11	S210P	660	196	ホワイト	F5 AC	R C	80	71045		
タ'ンブ	11	S210P	660	46	ホワイト	F5 AC	3.5 C	90467			
タ'ンブ	08	S110P	660	61	ホワイト	5	3 C	90267			
ハイゼ'トカゴ' 4D4W	デ' ッキパ' ッグ SA3	30	S331W	660	08.09	85	カーキ	IA AC	4.5 B	250	60129
ハイゼ'トカゴ' 5D4W	デ' ラックス	R04	S710V	660	20	シルバー	IA AC	R B	300	33066	
	デ' ラックス	30	S331V	660	46	シルバー	I5 AC	4 B	65216		
	2'ンター-SA3	30	S331V	660	166	シルバー	AT AC	3.5 C	1	65223	
	クルーズ'ターボ' SA3	30	S331V	660	86	ブルー	IA AC	R C	90608		
	クルーズ'ターボ'	28	S331V	660	97	ホワイト	AT AC	4 C	10	31039	
ビ'ゴ'	CX	22	J200G	1500	09.08	84	シルバー	IA AC	3.5 C	53453	
ブ'ン	X SA3	R04	M700S	1000	12	シルバー	AT AC	4.5 B	300	37278	
	CL	27	M600S	1000	112	ホワイト	CA AC	3.5 C	10	90670	
	1. OCL	27	M600S	1000	08.09	131	ホワイト	CA ***	***	63	95047
ミゼ' ット2 2D	Dタイプ	12	K100P	660	102	ブルー-2	AT AC	3.5 C	50	60281	
	Dタイプ	08	K100P	660	08.07	90	グリーン	F4 C	3.5 C	63040	
ミラ 5D	Xスベ' シャル	24	L275S	660	09.08	41	シルバー	F5 AC	3.5 B	63099	
	Xリミテッド'	23	L275S	660	47	ピンク	AT AAC	4 B	90438		
	X	23	L275S	660	126	クロ	IA AC	***	44	95016	
	Xリミテッド'	21	L275S	660	78	パール	IA AC	R C	29	71057	
	Xスベ' シャル	21	L275S	660	65	ピンク	AT AC	***	44	95008	
	Lレレクション	20	L275S	660	112	シルバー	FA AC	3.5 B	29	71035	
	CX	11	L700S	660	94	ホワイト	F5 AC	R C	24	71078	
ミライース	G SA3	R08	LA350S	660	11.03	0	パール	IA AAC	S A	380	65240
	G SA3	R08	LA350S	660	11.03	0	パール	IA AAC	S A	380	65243
	G SA3	R08	LA350S	660	11.03	0	パール	IA AAC	S A	380	65245
	L SA3	R08	LA350S	660	11.03	0	ホワイト	IA AC	S A	70	65410
	G SA3	R08	LA350S	660	11.03	0	レッド	IA AAC	S A	270	65413
	L SA3	R07	LA350S	660	10.02	3	レプ'ル	IA AC	4.5 A	390	65098
	L SA3	R07	LA350S	660	10.07	4	ホワイト	IA AC	5 A	280	65421
	L SA3	R07	LA350S	660	3	*レプ'ル	IA ***	***	335	98081	
	Gリミテッド' SA3	R06	LA350S	660	21	クロ	IA AAC	4.5 B	400	60570	
	X SA3	R05	LA350S	660	26	シルバー	IA AC	4.5 B	150	60095	
	X SA3	R04	LA350S	660	30	ホワイト	IA AC	5 A	50	62007	

このリストは参考資料に付き、誤記入等があった場合でも、一切クレームは受け付けません。

車名	グレード	年式	型式	排気量	車検	千Km	M ? 色	シフト/冷房	評価	スタート(千)	出品番号
	L SA3	R03	LA350S	660	28	ホワイト	IA AC	4.5 B	30	60444	
	L SA3	R03	LA350S	660	21	ホワイト	IA AC	4.5 B	100	60521	
	L SA3	R03	LA350S	660	50	ホワイト	IA AC	4.5 B	30	60523	
	X SA3	R03	LA350S	660	7	ホワイト	AT AC	5 A	50	62001	
	X SA3	R03	LA350S	660	46	ホワイト	AT AC	4.5 B	50	62034	
	X SA3	R03	LA350S	660	104	シルバー	IA AC	4 B	63033		
	L SA3	R03	LA350S	660	62	パール	IA AC	4.5 B	63060		
	X SA3	R03	LA350S	660	43	シルバー	IA AC	4.5 B	65050		
	L SA3	R03	LA350S	660	71	ホワイト	IA AC	4.5 B	80	65370	
	L SA3	R03	LA350S	660	60	レプ'ル	IA AC	4 C	65405		
	L SA3	R01	LA350S	660	08.08	7	ミズ'イロ	AT AC	5 A	100	60381
	L SA3	R01	LA350S	660	08.08	8	レプ'ル	IA AC	5 A	100	60419
	L SA3	R01	LA350S	660	88	ブルー	IA AC	4 C	65423		
	X SA3	31	LA350S	660	35	ホワイト	IA AC	4.5 B	50	62041	
	X SA3	31	LA350S	660	86	シルバー	FA AC	4 C	63022		
	Xリミテッド' SA3	31	LA350S	660	10.02	46	パール	IA AC	3.5 B	65059	
	X SA3	30	LA350S	660	09.07	46	ブルー	IA AC	R C	50	63187
	G SA3	30	LA350S	660	09.03	14	パール	IA AAC	4.5 B	150	65275
	L SA3	29	LA350S	660	60	レッド	IA AC	R C	62014		
	L	29	LA300S	660	48	ホワイト	IA AC	4.5 B	10	62044	
	L SA	29	LA300S	660	88	ホワイト	IA AC	4.5 B	30	63027	
	L SA	29	LA300S	660	71	ホワイト	IA AC	4.5 B	30	63029	
	L SA	29	LA300S	660	72	ホワイト	IA AC	4 B	30	63031	
	G SA3	29	LA350S	660	08.05	20	シルバー	IA AAC	4 B	65160	
	X SA3	29	LA350S	660	47	ホワイト	IA AC	3.5 B	20	65238	
	X SA3	29	LA350S	660	08.07	238	パール	IA AC	***	44	95105
	L SA	28	LA300S	660	80	ホワイト	IA AC	R B	90449		
	L SA	27	LA300S	660	97	ブラウン	IA AC	3 D	10	63145	
	XスマートレレクションSA	27	LA300S	660	61	シルバー	IA AC	4 C	90112		
	X	27	LA300S	660	92	レッド	AT AC	3.5 C	90186		
	L	27	LA300S	660	130	ブラウン	AT AC	3.5 C	90494		
	Xリミテッド' SA	27	LA300S	660	107	ブルー	AT AC	3.5 C	5	90522	
	X	27	LA300S	660	146	クロ	IA	***	44	95077	
	L	27	LA300S	660	155	クロM	AT AC	***	44	95085	
	L	26	LA300S	660	53	レプ'ル	AT AC	4 B	60310		
	X SA	26	LA300S	660	09.08	79	ホワイト	IA AC	3 B	63012	
	X SA	25	LA300S	660	75	シルバー	AT AC	4.5 B	30	63120	
	X SA	25	LA300S	660	08.06	115	パール	AT AC	4 B	63123	
	L	25	LA300S	660	149	ピンク	IA AC	3 C	65192		
	X	25	LA300S	660	08.11	34	ピンク	IA AC	4.5 B	20	65355
	Xメモリアルエデ' ィション	25	LA300S	660	78	パール	IA AC	***	44	95112	
	X	24	LA300S	660	177	パール	IA AC	R C	90498		
	Lメモリアルエデ' ィション	24	LA300S	660	109	パール	IA	***	44	95090	
ミライース 4WD	XF	27	LA310S	660	99	レプ'ル	IA AC	3.5 B	65024		
ミラコア	コブア' ラスX	29	L675S	660	09.01	54	ベ'ージュ	AT AAC	3 B	65123	
	コブア' ラスX	29	L675S	660	08.06	80	ベ'ージュ	IA AAC	4.5 B	65135	
	コブア' ラスX	28	L675S	660	09.05	54	ピンク	IA AAC	4 B	50	60230
	コブア' X	27	L675S	660	88	ブラウン	IA AAC	3 B	63062		
	コブア' ラススベ' コデ'	26	L675S	660	09.05	56	レプ'ル	IA AAC	3.5 B	65266	
	コブア' ラススベ' コデ'	26	L675S	660	64	クロ	IA AAC	3.5 B	65386		
	コブア' ラスX	25	L675S	660	08.11	36	クロ	IA AAC	4.5 B	80	31163
	コブア' ラススベ' コデ'	25	L675S	660	46	アイボ'リ	AT AAC	4 B	10	60551	
	コブア' ラスX	25	L675S	660	121	ブラウン	IA AAC	3.5 C	29	71056	
	コブア' L	25	L675S	660	08.08	45	イエロ	IA AC	3.5 B	90061	
	コブア' ラスX	25	L675S	660	108	ベ'ージュ	IA AAC	4 B	90176		
	コブア' L	25	L675S	660	52	クロ	IA AC	3 C	90756		
	コブア' ラスX	24	L675S	660	09.02	57	レプ'ル	IA AAC	4 B	10	60072
	コブア' ラスX	24	L675S	660	09.04	21	ブラウン	IA AAC	3.5 B	63034	
	コブア' X	23	L675S	660	102	パール	IA AC	3 C	90242		
	コブア' ラスX	23	L675S	660	116	レプ'ル	IA AAC	3.5 C	90282		

このリストは参考資料に付き、誤記入等があった場合でも、一切クレームは受け付けません。

# 通常A A

第 1295 回 2026年 4月 4日 開催

53ページ

車名	グレード	年式	型式	排気量	車検	千Km	M ? 色	シフト/冷房	評価	スタート(千)	出品番号
コアX		22	L675S	660		145	LPブルー	IA AC	3.5 B	3	90497
コアX		21	L675S	660		90	LPブルー	IA AAC	4 B		90625
コアP ラスG		21	L675S	660		53	LPブルー	IA AAC ***		44	95063
ミラノ 5D	ミライトスベ シャルTB	16	L700S	660	09.05	151	ブルー	F5 AC	R B	10	62032
	ミライトスベ シャル	16	L700S	660	09.09	151	グリーン	F5 AC	R C	20	62065
	ミライトスベ シャルTB	15	L700S	660		147	ブルー	FA AC	4 B	10	63114
	ミライトスベ シャルTB	14	L700S	660	09.10	95	グレー	F5 AC	4 B	10	65248
	ミライトスベ シャルリミ	13	L700S	660		43	ブルー	FA AC	4 B	50	60062
	ジーノ	13	L700S	660		42	ブラウン	FA AC	R B		72021
	ジーノ	11	L700S	660		64	ワイン	FA *** **			98063
ミラコクト	G SA3	R04	LA550S	660	09.02	23	ベージュ	IA AAC	4.5 B	180	65088
	G SA3	30	LA550S	660	09.09	55	グリーン	IA AAC	4.5 B	200	62025
ムーヴ	X	R07	LA850S	660	10.06	0	シルバー	AT AAC	S A	900	60007
	RS	R07	LA850S	660	10.06	5	クロ	IA AAC	6 A	1,020	60291
	RS	R07	LA850S	660	10.06	4	クロ	IA AAC	4.5 A	910	60298
	RS	R07	LA850S	660	10.06	5	ブルー	AT AAC	S A	960	60305
	RS	R07	LA850S	660	10.06	2	パール2	AT AAC	S A	960	60329
	RS	R07	LA850S	660	10.06	0	クロ	AT AAC	S A	1,060	60365
	RS	R07	LA850S	660	10.06	3	クロ	AT AAC	5 A	980	60379
	G	R07	LA850S	660	10.07	2	パール	IA AAC	5 A	500	60454
	RS	R07	LA850S	660	10.09	6	グレー	IA AAC	4 B	890	65085
	Xリミテッド 2 SA3	R04	LA150S	660	10.03	11	ブルー	IA AAC	3.5 B	180	31040
	L SA3	R04	LA150S	660		59	パール	IA AC	4.5 B	30	60152
	L SA3	R03	LA150S	660		68	シルバー	IA AC	4 A	50	62045
	L	R01	LA150S	660	09.05	46	ブルー	IA AC	4 B		63075
	X SA3	30	LA150S	660		18	ブルー	IA AAC	3.5 B		60433
	X SA3	30	LA150S	660		74	シルバー	IA AAC	3.5 B		63070
	X	29	LA150S	660		67	パールシロ	IA AAC	4 B		65099
	カスタムRSハイバ SA2	29	LA150S	660		60	クロ	AT AAC	4.5 B	30	65119
	L SA2	29	LA150S	660	09.06	119	パールシロ	IA AC	3 B		90457
	L SA2	28	LA150S	660		34	パールシロ	IA AC	3.5 B		63219
	L	28	LA150S	660	09.06	77	LPブルー	IA AC	3.5 C		65267
	カスタムハイバ SA2	28	LA150S	660		139	グレー	IA AAC	3 D	10	90669
	X	27	LA150S	660		22	クロ	IA AAC	4 B	150	31165
	カスタムハイバ SA	27	LA150S	660		67	レッド	IA AAC	3.5 B		31168
	Xターボ SA	27	LA150S	660		49	ピンク	IA AAC	4 B	10	60075
	カスタムX	27	L150S	660		42	オレンジ	IA AAC	4 B	10	60176
カスタムRS	27	LA150S	660		59	グレー	IA AC	3.5 B	10	60193	
Xターボ SA	27	LA150S	660		121	クロ	IA AAC	4 B		65013	
Xターボ SA2	27	LA150S	660		71	レッド	IA AAC	4.5 B		65117	
カスタムX SA	27	LA150S	660		49	レッド 2	IA AAC	4 C		65426	
カスタムX SA	26	LA150S	660	09.12	64	ブルー	IA AAC	4 B		63174	
カスタムXリミテッド	26	LA100S	660	09.03	38	シルバー	AT AAC	4 B		63198	
L VSAマゼレSA&SN	26	LA100S	660	09.06	98	シルバー	IA *** **		44	95087	
L SA	25	LA100S	660		31	ホワイト	AT AC	3.5 B	1	31337	
カスタムX	25	LA100S	660	08.09	56	コン	IA AAC	3.5 B	10	60482	
カスタムX SA	25	LA100S	660		57	パール	IA AAC	4.5 B	10	60501	
カスタムRS	25	LA100S	660	08.11	63	クロ	IA AAC	3.5 B		63072	
L SA	25	LA100S	660		37	パール	IA AC	R B		63144	
カスタムX SA	25	LA100S	660		52	グレー	IA	3.5 B		63250	
カスタムRS	25	LA100S	660		125	パール	AT AC ***		44	75009	
カスタムX	25	LA100S	660	10.02	67	クロ	IA AAC	3.5 C		90040	
L SA	25	LA100S	660		88	パール	IA AC	3.5 C		90480	
カスタムX	25	LA100S	660		150	グレー	IA AAC	4 B		90500	
X	25	LA100S	660		116	クロ	IA AAC	3.5 C		90606	
カスタムRS SA	25	LA100S	660		87	クロ	IA AAC	3.5 C		90678	
カスタムX SA	25	LA100S	660		221	パール	IA AAC ***		44	95088	
L	24	LA100S	660		179	パール	IA AC	3.5 C	29	71083	
カスタムX	24	LA100S	660		159	パール	IA ***		44	95113	
カスタムXリミテッド	23	LA100S	660		162	パールシロ	IA AAC	3.5 C	1	90508	

車名	グレード	年式	型式	排気量	車検	千Km	M ? 色	シフト/冷房	評価	スタート(千)	出品番号
	カスタムXリミテッド	23	LA100S	660		139	パールシロ	IA AAC ***		44	95074
	カスタムXリミテッド	23	LA100S	660		158	パール	IA AAC ***		44	95115
	Xスベ シャル	22	L175S	660		157	シルバー	IA AC	R C	29	71031
	カスタムX	21	L175S	660		127	ブラウン	IA AAC	3.5 C	29	71025
	カスタムX	21	L175S	660		147	クロ	IA AAC	R C	29	71073
	X	21	L175S	660		117	シャンパン	IA AC	3 C	29	71075
		21	L175S	660		163	クロ	AT AC ***		44	95054
	L	20	L175S	660		143	クロ	IA AC	3.5 C	29	71013
	カスタムXリミテッド	20	L175S	660		99	クロ	IA AAC	R C	29	71038
		19	L175S	660		116	パールシロ	AT AC	3 C	10	90470
	カスタムRS	19	L175S	660		136	パールシロ	IA AC ***		44	95012
	L	19	L175S	660		95	オレンジ	AT AC ***		44	95020
ムーヴ 4WD	RS	R07	LA860S	660	10.06	0	パール2	IA AC	S A	980	60300
	X	R07	LA860S	660		0	コン	IA *** **		80	98072
	L SA3	R03	LA160S	660		21	シルバー	IA AC	4.5 B	180	60293
	X SA	25	LA110S	660		49	パール	AT AAC	4.5 B	10	60253
	カスタムX	24	LA110S	660		60	パール	AT AAC	4 B	10	60540
ムーヴ キャンパス	セオリーターボ	R07	LA850S	660	10.09	0	パール	IA AAC	S A	1,080	60241
	セオリーターボ	R07	LA850S	660	10.09	3	ベージュ	IA AAC	S A	980	60243
	ストライプ SG	R07	LA850S	660	10.01	9	ブルー2	IA AAC	5 A	380	65005
	ストライプ SG	R07	LA850S	660	10.09	0	パール2	IA AAC	5 A	780	65044
	ストライプ SGターボ	R05	LA850S	660	10.02	21	ベージュ2	IA AAC	4.5 A	780	60115
	セオリーターボ	R05	LA850S	660		34	LPブルー	IA AAC	5 A	500	60554
	Gメイクアップ VS SA3	R04	LA800S	660	09.01	24	ベージュ2	IA AAC	4.5 B	550	60015
	セオリーターボ	R04	LA850S	660		16	レッド	IA AAC	4.5 A	500	60155
	Gメイクアップ VS SA3	R04	LA800S	660	09.05	15	ツートン	IA AAC	5 A	200	60249
	ストライプ SG	R04	LA850S	660	09.12	60	イエロ2	IA AAC	4.5 B		65358
	Gメイクアップ VS SA3	R03	LA800S	660	08.08	22	ベージュ2	AT AAC	4 B	300	31383
	紺ワイドアーク VS SA3	R03	LA800S	660	10.02	49	ベージュ	IA AAC	4.5 B	480	60064
	紺ワイドアーク VS SA3	R03	LA800S	660		34	グリーン	IA AAC	3.5 B	380	60337
	X SA3	R03	LA800S	660		68	ブラウン2	IA AAC	4.5 A	280	60557
	Gメイクアップ VS SA3	R03	LA800S	660		89	ミスドロ2	IA AAC	4.5 B	280	65027
	Gメイクアップ VS SA3	R03	LA800S	660	10.03	48	ベージュ2	IA AAC	3 B	380	65074
	X SA3	R02	LA800S	660	09.02	90	パール2	IA AAC	4.5 B	100	60413
	Xメイクアップ リミ SA3	31	LA800S	660	10.03	17	LPグリーン2	IA AAC	4 A	150	31404
	G7 ラックインリミ SA3	30	LA800S	660		20	レッド2	IA AAC	4.5 B	400	60146
	Gメイクアップ SA2	30	LA800S	660	09.02	63	ブルー2	IA AAC	4.5 B	450	60179
	Gメイクアップ SA3	30	LA800S	660	09.05	53	LPブルー2	IA AAC	3.5 A	300	60209
	Gメイクアップ リミ SA3	30	LA800S	660		38	グレー2	IA AAC	4.5 B		62074
	Gメイクアップ SA3	30	LA800S	660	09.08	41	グリーン2	IA AAC	4 C		65197
	Xメイクアップ リミ SA3	30	LA800S	660	09.11	37	ベージュ2	IA AAC	4.5 B	380	65325
	Gメイクアップ リミ SA3	30	LA800S	660	09.11	19	ローズ2	AT AAC	5 A	100	65329
Gメイクアップ SA3	30	LA800S	660	09.07	23	ピンク	IA AAC	4.5 B	450	65364	
X SA2	29	LA800S	660		100	ブラウン2	IA AAC	4 B	30	60327	
Xリミテッド SA2	29	LA800S	660		88	ワイン	IA AAC	4.5 B	80	60441	
Gメイクアップ SA2	29	LA800S	660	08.06	54	LPブルー2	IA AAC	4.5 B	200	60502	
Xリミテッド SA2	29	LA800S	660		24	ピンク	IA AAC	5 A	200	60529	
Gメイクアップ SA3	29	LA800S	660	08.12	47	ブラウン	IA AAC	3.5 B	180	62077	
Gメイクアップ SA2	29	LA800S	660		15	レッド2	IA AAC	4.5 B	280	65037	
X-LTDメイクUPSA2	29	LA800S	660		100	ベージュ2	IA AAC	4.5 B		65075	
X-LTDメイクUPSA2	29	LA800S	660	08.09	124	ブラウン2	IA AAC	4 B		65249	
X-LTDメイクUPSA2	29	LA800S	660		76	グレー2	IA AAC	3.5 B		65324	
X-LTDメイクUPSA2	29	LA800S	660	08.07	66	ブラウン2	IA AAC	3 B		65406	
Gメイクアップ SA2	28	LA800S	660		95	レッド	IA AAC	4 B		63172	
Gメイクアップ SA2	28	LA800S	660		34	ブラウン	IA AAC	4.5 B	280	65132	
Gメイクアップ SA2	28	LA800S	660	09.10	82	LPブルー2	IA AAC	4.5 B		65389	
ムーヴ コンテ	カスタムG	27	L575S	660		51	パール	AT AAC	4 B	10	60255
	L	25	L575S	660		157	クロ	CA AC	R C	29	71003
	Xリミテッド	25	L575S	660		193	クロ	CA AC	3.5 C	29	71012
	X	25	L575S	660		123	ブルー	AT *** **		10	98079

このリストは参考資料に付き、誤記入等があった場合でも、一切クレームは受け付けません。

このリストは参考資料に付き、誤記入等があった場合でも、一切クレームは受け付けません。

# 通常 A A

第 1295 回 2026年 4月 4日 開催

54ページ

車名	グレード	年式	型式	排気量	車検	千Km	M ? 色	シフト/冷房	評価	スタート(千)	出品番号
カスタムG		24	L575S	660		165	パール	CA AC	***	44	95123
カスタムX		21	L575S	660		135	レッド	CA AC R	C	29	71033
カスタムX		21	L575S	660		74	ブルー	CA AAC 3.5 B			90754
		21	L575S	660		125	クロ	AT AC	***	44	95060
	Xスベシヤル	21	L575S	660		31	グレー	CA AC	***	44	95125
ムーヴラテ	ケル	19	L550S	660		88	クロ	CA AAC 4	B		90541
ロッキー 5D	プレミアムG HEV	R08	A202S	1200	11.03	0	パール2	FA AAC S	A	1,380	35093
	プレミアムG HEV	R07	A202S	1200	10.12	0	パール	AT AAC S	A	1,600	37749
	プレミアムG HEV	R04	A202S	1200	08.12	36	パール	FA AAC R	B	350	30068
	G	R03	A200S	1000		63	レッド2	AT AC 4.5 B		280	31356
	プレミアムG HEV	R03	A202S	1200		12	クロ	FA AAC 4.5 B		983	31586
	G	R03	A200S	1000		51	パール	FA AAC 4.5 B			37082
	G	R02	A200S	1000	09.03	74	クロ	FA AAC 4	B	380	55049
	G	R02	A200S	1000		18	レッド2	AT AAC 3	B	700	55224
	G	R02	A200S	1000	09.04	62	クロ	AT AAC 4	B	600	55278
ロッキー 5D 4WD	プレミアムG	R05	A210S	1000		33	パール2	FA AAC 4.5 B		1,180	37477

車名	グレード	年式	型式	排気量	車検	千Km	M ? 色	シフト/冷房	評価	スタート(千)	出品番号
	X	27	HA36S	660		165	レッド2	AT AC	3.5 C	80	63276
	L	27	HA36S	660		104	クロ	IA AAC	3 C		90582
	S	26	HA36S	660	09.12	55	レッド	AT AC	R B	50	63267
	VP	26	HA25V	660		214	ホワイト	F5 AC	3.5 C	29	71084
	VP	26	HA25V	660		194	ホワイト	FA AC	3.5 C	29	71092
	F	25	HA25S	660		94	ミズイロ	FA AC	4 C		90272
	F	25	HA25S	660		180	ブラウン	FA AC	***	44	95109
	アルトサンゾ ヨク30TH	21	HA24S	660		135	シルバー	FA AC	R C	29	71081
	G2	20	HA24S	660		73	ホワイト	FA AC	R C		90199
	X	19	HA24S	660		81	ピンク	FA AC	3 C	24	71067
	G	16	HA24S	660		9	ミズイロ	FA AC	R C	24	71062
	G	16	HA24S	660		55	ホワイト	FA AC	4 C	24	71074
	エホ	11	HA12S	660		9	シルバー	F5 AC	3 B		90495
アルト 5D 4WD	F	R02	HA36S	660	10.02	17	シルバー	AT AC	4.5 B	200	62036
	F	23	HA25S	660	08.09	68	ブラウン	F5 AC	3.5 B		90233
アルトエコ	ECO-L	25	HA35S	660		25	ホワイト	FA AC	4 B		65292
	ECO-L	25	HA35S	660	08.08	109	シルバー	AT AC	4 C		90113
アルトターボ RS	ベースグレード	27	HA36S	660		145	パール	IA AAC	R C		63110
	ベースグレード	27	HA36S	660	08.10	98	パールシロ	IA AAC 4.5 B			65393
アルトターボ RS4WD	ベースグレード	28	HA36S	660		260	クロ	IA AAC 3.5 D		10	63113
アルトラバン	X	R06	HE33S	660	09.12	3	ベージュ2	AT AAC	5 A	580	31408
	L	R06	HE33S	660	09.03	8	ベージュ	IA AAC	3.5 A		60537
	X	R04	HE33S	660	09.11	16	ブルー	IA AAC	4.5 A	480	65067
	L	R04	HE33S	660	09.03	43	ベージュ	IA AAC	4.5 A		65107
	X	R04	HE33S	660	09.01	42	ベージュ2	AT AAC	4.5 B	80	65344
	L	R03	HE33S	660	08.07	36	ブラウン	IA AAC	4 B	100	60277
	X	R03	HE33S	660	09.06	60	ベージュ	IA AAC	R B		63042
	X	R03	HE33S	660	08.09	23	ベージュ2	IA AAC	4.5 B	500	65395
	X	R02	HE33S	660	09.04	49	ベージュ2	IA AAC	4 B	300	60189
	X	R02	HE33S	660	09.09	17	グリーン	IA AAC	4 B	80	65354
	モード	R01	HE33S	660		66	コック	IA AAC	3 B		31392
	X	R01	HE33S	660	08.09	51	ベージュ2	IA AAC	4 B	200	60220
	X	R01	HE33S	660	08.10	38	ピンク	IA AAC	4.5 B		65149
	L	R01	HE33S	660		42	パールシロ	IA AC	3.5 B		65176
	モード	31	HE33S	660		21	ブルー2	IA AAC	4.5 B	280	65010
	X	30	HE33S	660		51	ブルー2	IA AAC	4 B	150	60071
	Sレクシジョン	30	HE33S	660	09.11	35	オレンジ2	IA AAC	3.5 B	280	60477
	X	29	HE33S	660	08.06	53	グリーン2	IA AAC	4.5 B	10	31169
	L	29	HE33S	660	08.09	77	クロ	IA AC	3.5 B		63046
	X	28	HE33S	660	09.01	120	グリーン2	IA AAC	R B		33081
	S	28	HE33S	660	09.01	56	パール	IA AC	4 B	80	60107
	S	28	HE33S	660	09.04	46	ブルー2	IA AAC	4.5 B	80	60472
	X	28	HE33S	660	09.02	150	グリーン	IA AAC	3.5 B	10	90516
	G	28	HE33S	660		68	ミズイロ	IA AC	RA B		90681
	X	27	HE33S	660		86	ピンク	IA AAC	3.5 B		63094
	G	27	HE22S	660		104	ブラウン	IA AC	3.5 C	10	63147
	G	27	HE22S	660		109	クロ	IA	***	44	95084
	G	26	HE22S	660	09.04	61	グリーン	AT AC	4 B	10	63035
	XL	26	HE22S	660		34	ミズイロ	AT AC	3.5 C		63134
	XL	25	HE22S	660	08.08	34	ブルー	IA AAC	4 B	10	60259
	X	25	HE22S	660		55	ベージュ	AT AC	4 B	10	60560
	X	25	HE22S	660		94	ブルー2	IA AC	3.5 C		63044
	G	25	HE22S	660		59	ブラウン	IA AC	4.5 B		63246
	XL	25	HE22S	660	08.10	73	ベージュ2	AT AC	4.5 B	30	65073
	10THアノバ サリLTD	24	HE22S	660	09.03	87	ベージュ	IA AAC	4.5 B		63229
	10THアノバ サリLTD	24	HE22S	660	08.12	102	ミズイロ	IA AAC	R B		90436
	X	23	HE22S	660		41	ブラウン	IA AC	4 B	10	60066
	リミテッド	23	HE22S	660		58	ベージュ	IA AC	4 B		63026
	X	23	HE22S	660	08.09	58	ブラウン	AT AC	4 B	10	63140
	G	23	HE22S	660	10.02	7	ピンク	IA AC	3.5 B		63154

このリストは参考資料に付き、誤記入等があった場合でも、一切クレームは受け付けません。

このリストは参考資料に付き、誤記入等があった場合でも、一切クレームは受け付けません。

通常A A

第 1295 回 2026年 4月 4日 開催

55ページ

Table with columns: 車名, グレード, 年式, 型式, 排気量, 車検, 千Km, M?色, シフト/冷房, 評価, スタート(千), 出品番号. Contains multiple rows of car listings.

Table with columns: 車名, グレード, 年式, 型式, 排気量, 車検, 千Km, M?色, シフト/冷房, 評価, スタート(千), 出品番号. Contains multiple rows of car listings.

このリストは参考資料に付き、誤記入等があった場合でも、一切クレームは受け付けません。

このリストは参考資料に付き、誤記入等があった場合でも、一切クレームは受け付けません。

# 通常A A

第 1295 回 2026年 4月 4日 開催

56°-3ジ

車名	グレード	年式	型式	排気量	車検	千Km	M ? 色	シフト/冷房	評価	スタート(千)	出品番号	
カブチノ		04	EA11R	660	09.11	74	* レッド	MT AC	R C	1	62021	
キャリイトラック	KCスベ シヤル	R06	DA16T	660	10.01	6	グレー	F5 AC	5 A	100	65028	
	KCエアコンバ ワステ	R04	DA16T	660		12	ホワイト	FA AC	3.5 C	100	65271	
	KCエアコンバ ワステ	R03	DA16T	660	09.01	32	ホワイト	F5 AC	4.5 B	100	60046	
	KX キャンベラ	R03	DA16T	660	09.07	28	ホワイト	FA AC	4.5 B	390	62038 キ	
	レイトウレイゾウ	30	DA16T	660		107	ホワイト	AT AC	3.5 B	50	60265	
	KCエアコンバ ワステ	28	DA16T	660	10.01	51	シルバー	FA AC	4 C	138	63003	
	レイトウレイゾウ	27	DA16T	660	09.10	74	ホワイト	AT AC	R C		62072	
	KCエアコンバ ワステ	27	DA16T	660	09.06	54	ホワイト	F5 ***	***	1	98092	
	KCエアコンバ ワステ	24	DA63T	660		35	ホワイト	FA AC	4 C		65008	
	KCエアコンバ ワステ	24	DA63T	660		65	ホワイト	F5 AC	3.5 C		90736	
	KCエアコンバ ワステ	22	DA63T	660		16	ホワイト	F5 AC	4 C		65294	
	KCエアコンバ ワステ	20	DA63T	660		150	ホワイト	F5 AC	3.5 C	1	90335	
	KCエアコンPSチクゲ	19	DA63T	660		0	* ホワイト	MT AC	R C	50	63249	
	KCエアコンバ ワステ	18	DA63T	660		138	ホワイト	F5 AC	3.5 C	10	63135	
	KU	18	DA63T	660		112	ホワイト	F5 AC	3 C		90278	
	KCエアコンバ ワステ	16	DA63T	660		0	* ホワイト	F5 AC	R D	30	73027	
	KU	16	DA63T	660		176	ホワイト	F5 AC	R D	30	73029	
	KC	15	DA63T	660		126	ホワイト	MT AC	3.5 C		90002	
		15	DA63T	660		83	ホワイト	F5 AC	R C		90359	
		14	DA63T	660		65	ホワイト	5 AC	3.5 C	1	63005	
	KUSベ シヤル	14	DA62T	660	09.07	106	ホワイト	FA AC	R D		90479	
	KA	12	DA52T	660		93	ホワイト	F5 ナン	3.5 D		65194	
	KU	09	DC51T	660	08.11	46	ホワイト	F4 ナン	3.5 C		90587	
	KU	08	DC51T	660		72	ホワイト	MT	3.5 D	60	71095	
	キャリイトラック 4WD	ガンジ ョウダ	R08	DA16T	660	10.01	0	ホワイト	F5 AC	S A	850	60353
KC		R08	DA16T	660	10.02	0	ホワイト	FA AC	S A	580	65070	
KCエアコンバ ワステ		R07	DA16T	660	09.09	0	グレー	FA AC	S A	480	65400	
KCエアコンPSノウ		R04	DA16T	660		40	シルバー	FA AC	3.5 B	200	60080	
レイトウレイゾウ		R02	DA16T	660	08.08	50	ホワイト	FA AC	4 C	180	65285	
レイトウレイゾウ		R01	DA16T	660	09.04	42	ホワイト	F5 AC	R B	180	33102	
KCエアコンバ ワステ		30	DA16T	660		134	ホワイト	F5 AC	3.5 C		63007	
KCエアコンバ ワステ		26	DA16T	660		70	ホワイト	MT AC	3.5 D	100	60309	
KCエアコンバ ワステ		26	DA16T	660		34	ホワイト	AT AC	4 C		65217	
KX		25	DA16T	660	09.11	119	シルバー	FA AC	4 B		63100	
KCエアコンバ ワステ		20	DA63T	660		11	ホワイト	F5 AC	4 B	10	63178	
KCエアコンバ ワステ		20	DA63T	660		213	ホワイト	MT AC	R C	1	63180	
FC		18	DA65T	660		107	ホワイト	MT ***	***	100	71050	
KC		18	DA63T	660	08.12	204	ホワイト	F5 AC	3 C		90303	
KCエアコンバ ワステ		16	DA63T	660		62	ホワイト	F5 AC	3.5 C		63052	
KCエアコンバ ワステ		15	DA63T	660		67	ホワイト	5 AC	3.5 C	10	63203	
KCエアコンバ ワステ		14	DA63T	660		65	カーキ	F5 AC	3.5 C		65185	
KUSベ シヤル		14	DA62T	660		140	ホワイト	F5 AC	3.5 C		90269	
ダン		14	DA63T	660		99	ホワイト	MT AC	3 D		90301	
KUSベ シヤル		14	DA62T	660		90	ホワイト	F5 AC	3.5 C		90375	
KD		12	DB52T	660		64	ホワイト	F5	3.5 C		90283	
ターボ		12	DB52T	660		143	ホワイト	F5 AC	3 D		90553	
KA		11	DB52T	660		74	ホワイト	F5	3.5 D	70	71053	
キザシ		ベースグレード	28	RE91S	2400	09.02	248	クロ	FA AAC	3.5 C		53313
		キザシ 4WD	24	RF91S	2400	09.09	122	パール	FA AAC	3.5 B	20	30092
クロスビー		ハイブリッド MZ	R06	MN71S	1000		43	クロ	IA AAC	4.5 B	500	55044
		ハイブリッド MZ	R06	MN71S	1000	09.06	0	ベージュ2	IA AAC	6 A	885	55326
		ハイブリッド MZ	R05	MN71S	1000		31	ベージュ2	IA AAC	4.5 B		37815
		ハイブリッド MZ	R04	MN71S	1000	09.12	32	クロ	IA AAC	4.5 B		37348
		ハイブリッド MX	R02	MN71S	1000	08.06	40	イエロ-2	AT AAC	3.5 B	380	31583
		ハイブリッド MZ	R02	MN71S	1000		105	ワイン2	IA AAC	3 B	180	55332
		ハイブリッド MX	R02	MN71S	1000		65	レッド2	IA ***	***	2	98117
	ハイブリッド MZ	R01	MN71S	1000		50	パール2	IA AAC	4.5 B	480	35040	
	ハイブリッド MZ	30	MN71S	1000		95	ブルー2	IA AAC	4.5 B	380	198	
	ハイブリッド MZ	30	MN71S	1000		39	レッド2	IA AAC	4.5 B	450	55289	

車名	グレード	年式	型式	排気量	車検	千Km	M ? 色	シフト/冷房	評価	スタート(千)	出品番号	
クロスビー	ハイブリッド MX	29	MN71S	1000	08.12	71	ブルー2	IA AAC	4.5 B	50	152	
	ハイブリッド MZ	R07	MN71S	1200	10.10	0	パール2	IA AAC	S A	1,500	31225	
グレイスエリート 4W	HV MZゼンカメラP	R03	MN71S	1000		45	アイボリー2	IA AAC	4.5 B	850	20	
	ハイブリッド MZ	30	MN71S	1000	09.07	117	アイボリー2	IA AAC	4 B	280	35082	
	ハイブリッド MZ	30	MN71S	1000	09.01	39	オレンジ	IA AAC	4.5 B	480	35337	
	ハイブリッド MZ	16	TX92W	2700		113	グリーン	FA AC	3.5 C		53290	
	ハイブリッド MV	21	ME34S	1300		35	パステル	CA AC	3.5 B	49	71077	
	ジムニー 2D 4WD	新車	10	JA12C	660		207	ホワイト	F5 AC	3 C	150	60544
	ジムニー 2D 4WD	新車	08	JA12C	660		175	ホワイト	F5	3.5 C	30	31445
	ジムニー 3D 4WD	XC	R08	JB64W	660	11.03	0	クロ	FA AAC	S A	1,280	65284
		XC	R07	JB64W	660	10.01	6	ブルー	FA AAC	4.5 B	980	31369
		XC	R07	JB64W	660	09.09	1	グリーン	FA AAC	6 A	1,280	60236
		XC	R07	JB64W	660	10.10	0	グリーン	FA AAC	S A	1,280	65090 キ
		XC	R07	JB64W	660	10.09	0	パールシロ	AT AC	S A	990	65279
		XC	R07	JB64W	660	10.03	0	グレー	FA AAC	6 A	980	65378
XC		R07	JB64W	660	09.02	6	グレー	FA AAC	5 A	1,350	65398	
XC		R07	JB64W	660	10.11	3	グレー	FA AAC	5 A	1,480	73020	
XC		R06	JB64W	660	09.11	2	クロ	FA AAC	4.5 A	1,400	31336	
XG		R06	JB64W	660	09.12	0	クロ	F5 AC	5 A	880	65042	
XC		R06	JB64W	660	09.09	3	クロ	FA AAC	5 A	980	65069	
XC		R06	JB64W	660	09.12	5	クロ	FA AAC	4.5 B	1,080	65133	
XC		R06	JB64W	660	09.02	5	クロ	FA AAC	4.5 B	1,280	65282	
XL		R05	JB64W	660	08.10	22	パール	F5 AAC	5 A	500	31188	
XC		R05	JB64W	660	08.07	13	グリーン	F5 AAC	5 A	650	31385	
XC		R05	JB64W	660	08.05	10	アイボリー	AT AAC	5 A	1,000	60421	
XL		R05	JB64W	660	08.06	33	ホワイト	FA AAC	4.5 B	950	65076	
XC		R05	JB64W	660		32	クロ	FA AAC	4 B	880	72012	
XC		R04	JB64W	660	09.12	51	グリーン	FA AAC	4 B	600	65165	
XC		R04	JB64W	660	09.01	39	ダブル	FA AAC	4.5 B	970	65167	
XC		R04	JB64W	660	09.09	26	ベージュ	FA AAC	4.5 B	118	65181	
XL		R04	JB64W	660	09.02	38	グレー	FA AAC	4.5 B	700	65318	
XC		R03	JB64W	660		26	パール	FA AAC	4.5 B		65060	
XC		R03	JB64W	660	08.09	36	グリーン	FA AAC	4.5 B		65427	
XC		R02	JB64W	660	09.01	22	グレー	FA AAC	4.5 B	1,280	31332	
XC		R02	JB64W	660		60	ベージュ	F5 AAC	4.5 B	700	60202	
XC		R02	JB64W	660	09.03	51	グレー	FA AAC	4.5 B	780	65177	
XC		R02	JB64W	660	09.02	57	クロ	AT AAC	4.5 B		65228	
XL		R02	JB64W	660	09.09	66	ベージュ	F5 AAC	4.5 B		65382	
XC		R01	JB64W	660	08.07	26	グリーン	F5 AC	4.5 B	700	65377	
XL		31	JB64W	660		85	グリーン	FA AAC	4 B	550	31164	
XC		31	JB64W	660	10.01	33	イエロ-2	FA AAC	4.5 B	750	65384	
XC	31	JB64W	660	10.03	55	クロ	FA AAC	4.5 B	890	65412		
XG	30	JB64W	660	09.11	14	シルバー	FA AC	5 A	780	60227		
ランドベンチャー	28	JB23W	660	09.07	121	クロ	AT AC	4 C	200	62068		
ランドベンチャー	28	JB23W	660	09.09	123	パール	F5 AC	4 B	280	65313		
クロスアドベンチャー	26	JB23W	660	09.01	139	クロ	AT AC	3.5 B	100	60415		
ランドベンチャー	26	JB23W	660		112	クロ	F5 AC	4 B		65359		
XC	25	JB23W	660	08.11	76	シルバー	F5 AC	4 C		65017		
クロスアドベンチャー	25	JB23W	660		168	クロ	FA AC	3.5 B	80	65254		
クロスアドベンチャー	25	JB23W	660	08.10	100	パール	AT AC	3 B		65321		
クロスアドベンチャー	24	JB23W	660		129	パール	FA AC	4 C		65048		
クロスアドベンチャーXC	24	JB23W	660		120	グレー	FA AC	4 C	80	65235		
クロスアドベンチャーXC	23	JB23W	660	08.07	59	クロ	AT AC	4.5 B	100	65316		
クロスアドベンチャーXC	23	JB23W	660		86	パール	FA AC	4 B		65416		
クロスアドベンチャーXC	23	JB23W	660		93	パール	FA ***	***	20	98015		

# 通常 A A

第 1295 回 2026年 4月 4日 開催

57ページ

車名	グレード	年式	型式	排気量	車検	千Km	M ? 色	シフト/冷房	評価	スタート(千)	出品番号
ワイルドウインド	19	JB23W	660	09.09	128	クロ	F5 AC 3 B				63254
ランドベッチャー	19	JB23W	660		48	パール	FA AC 4 B				65403
XC	16	JB23W	660		166	シルバー	FA AC 3.5 C				63047
FIS Wカップ LTD	15	JB23W	660		137	パール	FA AC 4 C				63014
ランドベッチャー	13	JB23W	660		151	カーキ	FA AC 3.5 C	30			63020
ランドベッチャー	13	JB23W	660		166	グリーン2	FA AC 3.5 C	70			71018
XC	10	JB23W	660		111	ホワイト	FA *** **				98071
ワイルドウインド	08	JA22W	660		147	シルバー	F5 AC 3.5 C	69			63222
	08	JA22W	660		189	ベージュ	MT AC 2 B				90154
ワイルドウインド LTD	06	JA11V	660		254	シルバー	F5 AC R C	10			63210
	06	JA11Vカイ	660	08.10	131	ブルー2	MT AC 3.5 B	200			65199
スコットリミテッド	05	JA11Vカイ	660	08.09	160	クロ2	F5 AC 3 D				65128
ジムニーシエラ 4WD	JC	R08 JB74W	1500	11.03	0	グレー	FA AAC S A				37453
	JC	R07 JB74W	1500	10.03	7	クロ	FA AAC 4.5 A	1,480			31116
	JC	R07 JB74W	1500	10.04	10	グレー	FA AAC 5 A	1,480			31397
	JC	R07 JB74W	1500	10.02	13	クロ	FA AAC 5 A	1,480			37371
	JC	R07 JB74W	1500	10.03	4	グレー	FA AAC 4.5 B				37444
	JC	R07 JB74W	1500	10.03	0	グレー	FA AC 6 A	1,580			37556 キー
	JC	R07 JB74W	1500	10.05	5	イエロ	AT AAC 5 A	1,480			37694
	JC	R06 JB74W	1500	09.02	4	グレー	FA AAC 5 A	1,580			31499
	JC	R06 JB74W	1500	09.10	10	パール	FA AAC 4.5 B	1,550			35376
	JC	R06 JB74W	1500	09.05	15	パール	FA AAC 4.5 B	1,590			55117
	JC	R06 JB74W	1500	09.04	15	グレー	FA AAC 5 A	1,470			55146
	JC	R05 JB74W	1500		26	アイボリー	FA AAC 4.5 B	1,400			108
	JL	R05 JB74W	1500	08.10	12	グリーン	5 AAC 4.5 B	1,300			31193 キー
	JC	R05 JB74W	1500		14	アイボリー2	F5 AAC 5 A	1,380			35168
	JC	R05 JB74W	1500		1	パール	FA AAC 6 A	1,780			35208
	JC	R05 JB74W	1500		16	グレー	FA AAC 4.5 B	1,480			35239
	JL	R05 JB74W	1500		41	グレー	F5 AAC 4.5 B	1,090			35247
	JC	R05 JB74W	1500		17	グレー	FA AAC 4.5 B	1,290			35445
	JC	R05 JB74W	1500		54	グレー	F5 AAC 4.5 B	1,450			35630
	JC	R05 JB74W	1500	08.08	13	グリーン	AT AAC 4.5 B	1,680			37161
	JC	R05 JB74W	1500	08.10	11	Dグリーン	F5 AAC 5 A	1,280			37183
	JC	R05 JB74W	1500	08.12	37	クロ	FA AAC 4.5 B	1,280			37210
	JC	R05 JB74W	1500	08.10	22	グレー	FA AAC 4.5 A	1,480			37333
	JC	R05 JB74W	1500		24	パール	F5 AAC 4.5 B				37631
	JC	R05 JB74W	1500	08.10	18	クロ	F5 AAC 4.5 B	1,680			55021
	JC	R05 JB74W	1500	08.10	5	Dグリーン	FA AAC 5 A	1,550			55102
	JC	R05 JB74W	1500		21	パールシロ	FA AAC 5 A	940			55219
	JC	R05 JB74W	1500	08.10	9	グレー	F5 AAC 5 A	1,200			55290
	JC	R04 JB74W	1500	09.03	22	グレー	FA AAC 5 A	1,850			35291
	JC	R04 JB74W	1500	09.08	39	クロ	FA AAC 4.5 A	1,780			35341
	JC	R04 JB74W	1500		62	ベージュ2	AT AC 4.5 B	1,500			37271
	JC	R04 JB74W	1500	09.09	27	グレー	FA AAC 4.5 B	1,500			37566
	JC	R03 JB74W	1500	08.06	43	グレー	FA AAC 4.5 B	1,550			35571
	JC	R03 JB74W	1500		29	パール	FA AAC 4.5 B				37297
	JC	R02 JB74W	1500	09.10	48	Dグリーン	FA AAC 4 C	1,050			29
	JC	R02 JB74W	1500	09.11	42	ベージュ	FA AAC 4.5 B	1,480			35495
	JC	R02 JB74W	1500	09.07	89	ブルー	FA AAC 4.5 B				37812
	JC	R02 JB74W	1500	09.06	44	Dグリーン	FA AAC 4.5 B	1,050			55141
	JC	31 JB74W	1500		48	ブルー2	FA AAC 4.5 B	1,100			37457
	JC	31 JB74W	1500		8	アイボリー2	MT AAC 5 A	1,000			55207
	JC	30 JB74W	1500	09.12	90	アイボリー2	FA AAC 4.5 B	1,150			31255
ランドベッチャー	29	JB43W	1300		97	シルバー	FA AC 4 B	250			37247
ワイルドウインド	20	JB43W	1300		148	ゴールド	F5 AC R B	180			55230
ジムニーノマト 4WD	FC	R08 JC74W	1500	11.03	0	クロ	F5 AAC S A	1,980			31020 キー
	FC	R08 JC74W	1500	11.02	0	レッド2	F5 AAC S A	1,980			31133
	FC	R08 JC74W	1500	11.02	0	パール	FA AAC S A	1,980			35013 キー
	FC	R08 JC74W	1500	11.03	0	クロ	FA AAC S A	1,700			35331 キー
	FC	R08 JC74W	1500	11.01	0	クロ	AT AC S A	1,480			37379 キー

車名	グレード	年式	型式	排気量	車検	千Km	M ? 色	シフト/冷房	評価	スタート(千)	出品番号
	FC	R08 JC74W	1500	11.02	0	グリーン	FA AAC S A			2,090	37500 キー
	FC	R08 JC74W	1500	11.03	0	パールシロ	FA S A			1,740	37513 キー
	FC	R08 JC74W	1500	11.03	0	グリーン	FA AAC S A			1,791	37828 キー
	FC	R08 JC74W	1500	11.01	0	パール	AT AC S A			1,480	37842
	FC	R08 JC74W	1500	11.01	0	パール	FA AC S A			2,000	72022
	FC	R07 JC74W	1500	10.09	2	レッド	F5 AAC 6 A			1,880	30102
	FC	R07 JC74W	1500	10.04	3	アイボリー2	FA AAC 6 A			1,980	31247
	FC	R07 JC74W	1500	10.11	0	パール	FA AAC S A			1,800	35433 キー
	FC	R07 JC74W	1500		0	ベージュ2	FA AAC S A			1,850	55028 キー
	FC	R07 JC74W	1500	10.12	0	ベージュ2	FA AAC S A			2,180	55034 キー
	FC	R07 JC74W	1500	10.09	2	パール	FA AAC S A			2,280	55104
	FC	R07 JC74W	1500	10.10	0	クロ	AT AAC 5 A			2,380	55211 キー
	FC	R07 JC74W	1500	10.12	2	クロ	FA AAC 6 A			2,220	55215 キー
	FC	R07 JC74W	1500	10.07	1	クロ	FA AAC 5 A			2,000	55353 キー
スーパーキャリイ	X	30 DA16T	660	08.08	183	クロ	FA AC 3.5 C				65409
スーパーキャリイ4WD	X	R04 DA16T	660	08.06	17	シルバー	FA AC 4 C				65124
	X	R02 DA16T	660		33	グリーン	FA AC R C				33112
スィフト 5D	XG	R05 ZC83S	1200		77	シルバー	FA AAC 4.5 B			300	37520
	XG	R03 ZC83S	1200		36	シルバー	FA AAC 4.5 B			300	37633
	XG	R02 ZC83S	1200	09.03	66	クロ	FA AC 4.5 B			50	55308
	RST	R01 ZC13S	1000	08.12	74	ブルー	FA AAC 4.5 B				37466
	ハイブリッド RS	R01 ZC53S	1200	08.11	38	レッド	FA AAC 4 B			280	55291
	XRリミテッド	31 ZC83S	1200	10.01	75	グレー	FA AAC 4 B				31184
	XL	30 ZC83S	1200	09.12	23	ブルー	FA AAC 4 B			100	31117
	ハイブリッド RS	30 ZC53S	1200	09.10	39	シルバー	FA AAC 4.5 B			80	35067
	ハイブリッド SL	29 ZC43S	1200		74	ブルー	FA AC 4.5 B			50	55234
	XG-DJE	28 ZC72S	1200	09.01	101	パール	FA AAC 4 B				53257
	RS	28 ZC72S	1200		114	ブルー	FA AAC 3.5 B			1	90300
	RS-DJE	27 ZC72S	1200		64	シルバー	FA AAC 3.5 C			100	35028
	XG	27 ZC72S	1200		241	クロ	FA AAC 3.5 B				90381
	スタイル-DJE	26 ZC72S	1200	09.07	201	シルバー	FA AAC 3.5 C				53291
	XG	26 ZC72S	1200		129	シルバー	FA AAC 4 B				53705
	XG-DJE	25 ZC72S	1200		142	シルバー	FA AC 3.5 C				90072
	XG-DJE	25 ZC72S	1200		197	シルバー	AT AC 3.5 B			1	90641
	XL	25 ZC72S	1200		60	レッド	AT AAC 3.5 B			10	90665
	RS	24 ZC72S	1200		55	クロ	FA AAC 4 B				35469
	XG	24 ZC72S	1200		38	レッド	FA AAC 3.5 B				53055
	XLアイドリノストップ	24 ZC72S	1200	09.10	115	シルバー	FA AAC 3 B				53603
	RS	24 ZC72S	1200		82	パール	FA S A				90288
	XL	23 ZC72S	1200		193	パール	AT AAC 3.5 C			100	71042
	スホーツ	22 ZC31S	1600	09.06	129	パール	F5 AAC 4 C				90089
	スホーツSリミテッド	21 ZC31S	1600		94	レッド	F5 AAC 3.5 C			10	90235
	スホーツ	20 ZC31S	1600	08.12	146	イエロ	F5 AAC 3.5 C				53319
	スホーツ	20 ZC31S	1600		77	グレー	F5 AAC R C				53535
	1.2XG	20 ZC71S	1200		75	レッド	FA AAC ***			63	95037
	1.2XG	19 ZC71S	1200		101	パール	FA AAC 3.5 C			10	90368
	1.2XG	19 ZC71S	1200		100	パール	AT AAC 3 B				90643
	スホーツ	18 ZC31S	1600	09.07	128	クロ	F5 AAC 3.5 C			7	90425
スィフト 5D 4WD	RS	24 ZD72S	1200	09.05	102	シルバー	FA AC 3 C				53718
スィフトスホーツ		R05 ZC33S	1400	08.12	35	ガンメタ	F6 AAC 4.5 B			1,080	37255
	ベースグレード	R05 ZC33S	1400		55	パール	F6 AAC 4.5 B			1,250	37769
	ベースグレード	R04 ZC33S	1400	09.10	48	イエロ	AT AAC 4.5 B			680	35388
		R03 ZC33S	1400	08.04	12	オリーブ2	F6 AAC 4.5 B			900	37719
	ベースグレード	R02 ZC33S	1400		40	パールシロ	F6 AAC 4.5 B			800	31241
	スホーツ	R02 ZC33S	1400	09.09	89	パール	FA AAC 4.5 B				37666
	ベースグレード	R01 ZC33S	1400	08.12	25	イエロ	AT AAC 4 C			480	201
	ベースグレードセFP	31 ZC33S	1400		30	シルバー	FA AAC 4.5 B			680	35392
	ベースグレードセFP	30 ZC33S	1400	09.05	69	パール	FA AAC 4.5 B			600	37509
	ベースグレード	30 ZC33S	1400		164	シルバー	FA AAC 3.5 B			140	37728
	ベースグレード	29 ZC33S	1400		76	ブルー	F6 AAC 4 B			190	35540

このリストは参考資料に付き、誤記入等があった場合でも、一切クレームは受け付けません。

このリストは参考資料に付き、誤記入等があった場合でも、一切クレームは受け付けません。

# 通常AA

第 1295 回 2026年 4月 4日 開催

58°-ジ

車名	グレード	年式	型式	排気量	車検	千Km	M ? 色	シフト/冷房	評価	スタート(千)	出品番号
	ベ-スグ*レ-ド	27	ZC32S	1600		41	バ-ル	FA AAC 4	B	30	31516
	ベ-スグ*レ-ド	26	ZC32S	1600		134	バ-ル	F6 AAC 4	C		37122
		25	ZC32S	1600		169	バ-ル	AT AAC 3.5	C		53622
	ベ-スグ*レ-ド	24	ZC32S	1600		118	ブルー	F6 AAC R	C	10	90255
スベ-シア	ハイブ*リッド X フカシ	R08	MK94Sカイ	660	11.01	0	バ-ル	IA AAC S	A	880	31428
	ハイブ*リッド X	R07	MK94S	660	10.03	0	ブルー-M	IA AAC 5	A	900	31371
	ハイブ*リッド X	R07	MK94S	660	10.02	6	グレー	IA AAC 5	A	780	31444
	ハイブ*リッド X	R07	MK94S	660	10.01	4	クロ	IA AAC 5	A	900	60383
	ハイブ*リッド G	R07	MK94S	660	09.04	19	ベ-ジユ	IA AAC 5	A	530	65115
	ハイブ*リッド G	R06	MK94S	660		11	バ-ルシロ	IA AAC 4.5	B	450	62080
	ハイブ*リッド G	R06	MK94S	660	09.05	9	ベ-ジユ	IA AAC 4.5	A	580	65226
	ハイブ*リッド X	R05	MK53S	660		9	レブル	AT AAC 5	A	680	60021
	ハイブ*リッド G	R04	MK53S	660	09.10	19	ベ-ジユ	IA AAC 4.5	B	180	65065
	ハイブ*リッド X	R04	MK53S	660	09.04	29	レブル-2	IA AAC 4	B	280	65280
	ハイブ*リッド X	R04	MK53S	660	09.01	33	ブルー	IA AAC 4.5	B	180	65283
	ハイブ*リッド X	R04	MK53S	660	09.04	52	ブルー	IA AAC 4	C	280	65293
	ハイブ*リッド G	R04	MK53S	660	09.03	33	ピンク	IA AAC 4.5	B	180	65331
	ハイブ*リッド G	R03	MK53S	660		21	ブラウン	IA AAC 4.5	B	200	31122
	ハイブ*リッド G	R03	MK53S	660		44	クロ	IA AAC 4.5	B	180	31439
	ハイブ*リッド X	R03	MK53S	660		23	バ-ル	IA AAC R	B		33091
	ハイブ*リッド G	R03	MK53S	660		37	シルバ-	IA AAC 4.5	A	180	60510
	ハイブ*リッド X	R03	MK53S	660		14	ブラウン	IA AAC 4.5	B	500	65100
	ハイブ*リッド G	R03	MK53S	660	08.06	34	グリーン	IA AAC 4.5	B	180	65125
	ハイブ*リッド G	R03	MK53S	660	08.05	48	ピンク	IA AAC 3.5	B	150	65171
	ハイブ*リッド X	R03	MK53S	660		22	バ-ル	AT AAC 4	B	180	65346
	Gリミテッド	R01	MK42S	660		56	ブラウン	AT AAC 4	B	10	60147
	ハイブ*リッド G	31	MK53S	660		22	クロ	IA AAC 3.5	B		65209
	ハイブ*リッド X	31	MK53S	660	10.01	51	グリーン	IA AAC 4	C		65257
	ハイブ*リッド X	30	MK53S	660		43	ブラウン	IA AAC 4	B	180	60016
	G	29	MK42S	660		69	シルバ-	IA AAC 3.5	C		63083
	G	29	MK42S	660		37	ベ-ジユ	IA AAC 3.5	B	10	63270
	Gリミテッド	29	MK42S	660		70	バ-ル	IA AAC 3.5	B		65033
	X	29	MK42S	660		50	クロ	IA AAC 4.5	B		65112
	G	29	MK42S	660		133	クロ	IA AAC 3.5	B		65299
	X	28	MK42S	660	09.10	32	ピンク	IA AAC 4.5	B		65202
	T	28	MK42S	660		33	バ-ル	IA AAC 4	B	70	65207
	X	27	MK42S	660		39	レブル	IA AAC 4	B	10	60233
	X	27	MK32S	660	08.05	87	シルバ-	IA AAC 4	C		63199
	Xリミテッド	27	MK32S	660		60	バ-ル	IA AAC 4	B	10	63251
	G	27	MK32S	660		114	ピンク	IA AAC R	D	29	71040
	G	27	MK32S	660		169	クロ	IA *** **			98062
	X	26	MK32S	660	09.04	54	グリーン	AT AAC R	B		90481
	X	25	MK32S	660		104	クロ	IA AC R	C		33034
	X	25	MK32S	660		63	ブルー-2	AT AAC 4	C	10	60047
	X	25	MK32S	660		53	レブル	AT AAC 4	B	10	63105
	G	25	MK32S	660		69	グリーン	AT AC R	C	1	90201
	G	25	MK32S	660		83	グリーン	IA AC R	C		90251
	T	25	MK32S	660		200	クロ	IA AAC 3.5	D		90284
	X	25	MK32S	660		84	バ-ル	IA AAC 4	B		90620
	T	25	MK32S	660		128	クロ	IA AAC 3.5	D		90682
スベ-シア 4WD	Gリミテッド	29	MK42S	660	09.06	107	シルバ-	IA *** **			98099
	X	25	MK32S	660	08.07	70	オレンジ	IA AAC 4	B		65311
スベ-シアカスタム	ハイブ*リッド GS	R07	MK94S	660	10.01	0	クロ	IA AAC 4.5	A	380	31159
	ハイブ*リッド XS TB	R07	MK54S	660	10.03	4	クロ	IA AAC 5	A	980	65193
	ハイブ*リッド XS TB	R07	MK54S	660	10.08	5	バ-ル	IA AAC 4.5	A	980	72009
	ハイブ*リッド XS	R06	MK94S	660		0	クロ	AT AAC 4.5	A	1,040	60296
	ハイブ*リッド XS TB	R06	MK54S	660	09.06	17	レッド-2	IA AAC 4.5	B	880	65402
	ハイブ*リッド XS	R05	MK53S	660	10.01	31	バ-ブル	IA AAC 4.5	B	500	60050
	ハイブ*リッド XS TB	R05	MK54S	660	08.12	13	コン	IA AAC 4.5	B	800	60117
	ハイブ*リッド XS	R05	MK94S	660	08.11	6	クロ	IA AAC 5	A	980	60183

車名	グレード	年式	型式	排気量	車検	千Km	M ? 色	シフト/冷房	評価	スタート(千)	出品番号
	ハイブ*リッド XS	R05	MK94S	660	08.10	14	クロ	IA AAC 5	A	900	60430
	ハイブ*リッド XS	R04	MK53S	660		13	クロ	IA AAC 4.5	A	840	60432
	ハイブ*リッド XS	R04	MK53S	660		37	バ-ルシロ	AT AAC 4.5	B	280	62033
	ハイブ*リッド XS	R03	MK53S	660		53	バ-ブル	IA AAC 4.5	B	500	60158
	ハイブ*リッド XS	R03	MK53S	660		44	ブラウン	IA AAC 4.5	B	500	60214
	ハイブ*リッド XS TB	R03	MK53S	660		51	バ-ル	IA AAC 4.5	B	500	60269
	ハイブ*リッド XS TB	R03	MK53S	660		9	クロ	IA AAC 4.5	A	820	60391
	ハイブ*リッド XS TB	R03	MK53S	660	08.07	48	バ-ル	IA AAC 4.5	A	550	65031
	ハイブ*リッド XS	R03	MK53S	660		13	クロ	AT AAC 4.5	B	500	65300
	ハイブ*リッド XS TB	R03	MK53S	660	10.02	18	バ-ル	IA *** **			98004
	ハイブ*リッド XS TB	R02	MK53S	660	09.09	117	クロ	IA AAC 4	B		65204
	ハイブ*リッド XS	R02	MK53S	660	09.01	23	ホワイト	IA AAC 4.5	B		65340
	ハイブ*リッド GS	R02	MK53S	660		130	クロ	IA AAC 4	C		90322
	ハイブ*リッド XS TB	R01	MK53S	660	08.09	58	ブラウン	IA AAC 4.5	B	80	65159
	ハイブ*リッド XS	30	MK53S	660	09.12	53	バ-ルシロ	IA AAC R	B	180	33026
	ハイブ*リッド XS	29	MK53S	660		49	バ-ル	IA AAC R	B	180	62063
	XS	28	MK42S	660	09.03	90	バ-ル	IA AAC 4.5	B	30	63017
	Jスタイル	27	MK32S	660		57	レッド	AT AAC 4	B	10	60096
	TS	27	MK32S	660	08.05	167	バ-ル	IA AC 3.5	C		63230
	TS	26	MK32S	660		65	レッド	AT AAC 4	B	10	60125
	TS	26	MK32S	660	09.03	34	シルバ-	IA AAC R	B	1	63081
	XS	26	MK32S	660	09.05	104	バ-ル	IA AAC ***		44	95021
	XS	25	MK32S	660		166	シルバ-	IA AAC 3.5	C		90004
スベ-シアカスタム4M	ハイブ*リッド XS	R01	MK53S	660	08.05	59	クロ	IA AAC 4.5	B		65306
スベ-シアカスタムZ	ターボ	29	MK42S	660	08.07	113	クロ	IA AAC 4	B		63184
スベ-シアギア	ハイブ*リッド XZターボ	R07	MK54S	660	10.03	22	クロ	AT AAC 4	B	880	31434
	ハイブ*リッド XZターボ	R07	MK54S	660	10.03	6	ブルー-2	AT AAC 5	A	780	65121
	ハイブ*リッド XZ	R06	MK94S	660	09.10	3	ミズイロ	IA AAC 6	A	680	60098
	HV マイスタイル	R05	MK53S	660	09.10	27	クロ	CA AAC 3.5	B		65367
	ハイブ*リッド XZ	R03	MK53S	660	08.11	42	クロ	IA AAC 4.5	B	500	60137
	ハイブ*リッド XZターボ	R03	MK53S	660	08.04	15	バ-ルシロ	IA AAC 4.5	B	800	65043
	ハイブ*リッド XZ	R02	MK53S	660	10.01	74	バ-ル	IA AAC 3.5	B	150	65089
	ハイブ*リッド XZターボ	R01	MK53S	660	08.09	48	バ-ル	AT AAC 4	B	370	60267
	ハイブ*リッド XZターボ	31	MK53S	660	10.02	79	イエロ-2	IA AAC 4.5	B	80	31425
	ハイブ*リッド XZターボ	31	MK53S	660		41	ブルー	IA AAC 4.5	B	200	65012
	ハイブ*リッド XZ	31	MK53S	660		53	レッド-2	IA AAC 4.5	B	370	65179
	ハイブ*リッド XZ	31	MK53S	660		48	イエロ-2	IA AAC 4	B	300	65220
	ハイブ*リッド XZターボ	31	MK53S	660		26	バ-ル	IA AAC 4	B	280	65404
	ハイブ*リッド XZターボ	30	MK53S	660	09.12	60	バ-ル	IA AAC 4.5	B		65147
スベ-シアギア4WD	ハイブ*リッド XZターボ	R02	MK53S	660		55	アホ*リー	AT AAC 4	B	280	31364
	ハイブ*リッド XZ	R02	MK53S	660	09.05	27	レブル-2	IA AAC 4.5	B	380	65077
	ハイブ*リッド XZターボ	R01	MK53S	660	08.09	152	ブルー-2	IA AAC 3.5	B	30	65195
スベ-シアベ-ス	XF	R07	MK33V	660		1	バ-ル	AT *** **		50	98090
	GF	R06	MK33V	660	08.12	2	バ-ル	IA AAC 5	A	510	60375
セルボ 5D	G-リミテッド 2	21	HG21S	660		65	クロ	AT AC ***		44	95028
ソリオ	ハイブ*リッド MZ	R07	MAD7S	1200	09.01	4	バ-ル	IA AAC 5	A	1,500	37373
	ハイブ*リッド MG	R07	MAD7S	1200	10.02	11	クロ	IA AAC 5	A	800	55296
	ハイブ*リッド MZ	R06	MA37S	1200	09.06	6	バ-ル2	IA AAC 5	A		37127
	ハイブ*リッド MX	R05	MA37S	1200	08.06	39	アホ*リー	IA AAC 4	C	400	37746
	G	R04	MA27S	1200		88	ブルー-M	IA AC 3	C	280	37089
	G	R03	MA27S	1200	08.04	54	クロ	IA AAC 3.5	B		30118
	ハイブ*リッド MX	R03	MA37S	1200		11	ブラウン	IA AAC 3	B	350	31173
	G	R01	MA26S	1200		81	ブルー	IA *** **			98110
	G	29	MA26S	1200	09.05	78	シルバ-	IA AC 4	B		53010
	ハイブ*リッド MZ	29	MA36S	1200		119	バ-ル	AT AAC 4	B	30	53161
	セレクション	29	MA26S	1200		45	シルバ-	IA AAC 3.5	B		53456
	X-DJE	27	MA15S	1200		85	シルバ-	AT AAC 4	B	10	37473
	X-DJE	27	MA15S	1200		77	クロ	IA AAC 4	B		37643
		27	MA36S	1200		165	バ-ル	AT 3.5	C	2	90540
	X	27	MA15S	1200		147	グリーン	AT AC ***		63	95062

このリストは参考資料に付き、誤記入等があった場合でも、一切クレームは受け付けません。

このリストは参考資料に付き、誤記入等があった場合でも、一切クレームは受け付けません。

# 通常A A

第 1295 回 2026年 4 月 4 日 開催

59ページ

車名	グレード	年式	型式	排気量	車検	千Km	M ? 色	シフト/冷房	評価	スタート(千)	出品番号
	ブラック&ホワイト	25	MA15S	1200		119	ク	IA AAC 3	C		90270
	ブラック&ホワイト	24	MA15S	1200		40	ク	IA AAC R	B		53836
	S	24	MA15S	1200	09.01	137	パ	IA AC 4	C		90499
	X	23	MA15S	1200		93	ブルー	IA AAC 3.5	C		53698
	S	23	MA15S	1200		6	レッド	IA AAC 3.5	A		53728
	S	23	MA15S	1200		160	ク	IA AAC ***		63	95049
	X	23	MA15S	1200		81	レッド	AT AAC ***		63	95069
	X	23	MA15S	1200		142	ブラウン	AT AAC ***		63	95076
ソリオバンディット	ハイブリッド MV	R07	MAD7S	1200	10.03	18	ク	IA AAC 4.5	B	1,090	31566
	ハイブリッド MV	R06	MA37S	1200	08.12	7	ク	IA AAC 3	A	880	31412
	ハイブリッド MV	R06	MA37S	1200	09.03	4	ブラウン	IA AAC 6	A		37680
	ハイブリッド SV	R05	MA47S	1200		18	ベージュ2	IA AAC R	A	580	30030
	ハイブリッド MV	R05	MA37S	1200	10.02	71	パ	IA AAC 4	B	680	37572
	ハイブリッド MV	R03	MA37S	1200		26	ブラウン	IA AAC 3.5	B	450	55113
	ハイブリッド MV	R02	MA36S	1200	09.09	38	ク	IA AAC 3	D	30	55082
	ハイブリッド MV	R01	MA36S	1200		70	ク	IA AAC 4.5	B	80	37243
	ハイブリッド MV	R01	MA36S	1200	08.12	60	パ	IA AAC 4	B	37494	
	ハイブリッド MV	30	MA36S	1200	09.09	26	レッド	IA AAC 4.5	B	150	35549
	ハイブリッド SV	29	MA46S	1200		112	ク	IA AAC 4	B		35052
	ハイブリッド MV	29	MA36S	1200		50	レッド	IA AAC 4.5	B	80	55143
	ハイブリッド MV	28	MA36S	1200	09.05	89	シルバー	IA AAC 4.5	B		31552
	ハイブリッド MV	28	MA36S	1200	09.07	55	パ	IA AAC 4.5	B	30	37229
	ハイブリッド MV	25	MA15S	1200		193	パ	IA AAC ***		63	95057
ツイン	ガソリンB	15	EC22S	660		95	レッド	FA AC 3.5	C		65136
ハスラー	ハイブリッド G	R08	MR92S	660	11.01	0	D	IA AAC S	A	380	65172
	タフワイルドターボ	R07	MR52S	660	10.12	0	ブルー2	IA AAC S	A	1,250	31329
	ハイブリッド G	R07	MR92S	660		8	ベージュ	IA AAC R	B		33013
	タフワイルド	R07	MR92S	660	10.08	4	グリーン	IA AAC 6	A	1,090	65274
	タフワイルド	R06	MR92S	660	09.09	0	オレンジ2	IA AC 5	A	980	60378
	ジスタイル2ターボ	R06	MR52S	660	09.02	10	ブラウン2	IA AAC 5	A		62020
	ハイブリッド X	R06	MR92S	660	09.03	19	ク	IA AAC 4.5	A		65334
	タフワイルド	R06	MR92S	660	09.07	21	ベージュ2	IA AAC 4.5	B	780	65374
	ジスタイル2	R05	MR92S	660	08.05	16	ベージュ2	IA AAC 4.5	B	820	31370
	ハイブリッド X	R05	MR92S	660	08.06	5	グリーン	IA AAC 5	A		65189
	ハイブリッド X	R05	MR92S	660	08.12	18	ブルー2	IA AAC 5	A		65312
	ハイブリッド G	R04	MR92S	660		37	コ	IA AAC 4.5	B	350	60002
	ジスタイル2ターボ	R04	MR52S	660	09.09	87	パ	IA AAC 4.5	B		62016
	ハイブリッド G	R04	MR92S	660		80	ブルーM2	IA AC 4	B	380	65020
	ジスタイル	R04	MR92S	660	09.03	27	ブルー2	IA AAC 4.5	B	680	65263
	ハイブリッド G	R04	MR92S	660		30	ブルー2	IA AAC 4.5	B		65268
	ハイブリッド G	R03	MR92S	660		30	ブルー	IA AAC 4.5	B	300	65058
	ハイブリッド Xターボ	R02	MR52S	660	09.01	49	レッド	IA AAC 4.5	B	500	60010
	ハイブリッド G	R02	MR92S	660	09.01	44	ブルー	IA AAC 4.5	A	180	65158
	ハイブリッド Xターボ	R02	MR52S	660	09.01	42	レッド2	AT AAC 4.5	B	380	65327
	J	R01	MR41S	660		39	レッド2	IA AAC 4	B	250	60217
	G	R01	MR41S	660	08.12	63	ブルー2	IA AAC 3.5	C	10	65014
	J	31	MR41S	660		52	レッド2	IA AAC 4.5	B	50	31128
	G	31	MR41S	660	10.03	136	ク	IA AAC 3.5	C		65164
	G	31	MR41S	660		28	レッド2	IA AAC 4.5	A		65255
	ジスタイル3ターボ	30	MR41S	660		48	ブラウン2	IA AAC 4.5	B	350	60134
	G	30	MR41S	660	09.03	43	パ	IA AAC 4.5	B	50	65022
	ジスタイル2ターボ	29	MR41S	660		49	レッド2	IA AAC 4.5	B	250	60206
	Fリミテッド	29	MR41S	660		88	オレンジ	IA AAC 4.5	B	50	60387
	G	29	MR41S	660	08.09	61	イエロ	IA AAC 4	B		60573
	ジスタイル2	29	MR41S	660		90	グリーン	IA AAC 4	C		65134
	Fリミテッド	29	MR41S	660		73	イエロ2	IA AAC 4.5	B		65224
	G	28	MR41S	660		87	グリーン2	IA AAC 4.5	B	3	31323
	G	28	MR41S	660	09.05	83	ベージュ	IA AAC 4	B	10	65011
	X	28	MR41S	660	08.09	44	オレンジ2	IA AAC 4	C		65353
	G	27	MR41S	660		95	ピンク2	IA AAC R	B		33037

このリストは参考資料に付き、誤記入等があった場合でも、一切クレームは受け付けません。

車名	グレード	年式	型式	排気量	車検	千Km	M ? 色	シフト/冷房	評価	スタート(千)	出品番号
	Jスタイル	27	MR41S	660		64	レッド2	AT AC 4	B		60026
	G	27	MR31S	660		96	ブルー2	IA AAC 4	B		63208
	X	27	MR41S	660	08.06	58	パ	IA AAC 4.5	B	10	65063
	G	27	MR41S	660	08.09	72	レッド2	IA AAC 3	B		65155
	G	27	MR31S	660		46	レッド2	AT AAC 4.5	B		65198
	Jスタイル	27	MR31S	660		72	ク	IA AAC 3	B		90064
	X	27	MR31S	660		281	レッド2	IA AAC R	C		90424
	G	27	MR31S	660	08.06	90	パ	IA AAC R	D		90496
	G	26	MR31S	660	09.11	28	ブルー2	IA AAC 4	B	10	60549
	X	26	MR31S	660	09.05	115	ブルー2	IA AAC 3.5	B		63228
	Gターボ	26	MR31S	660	09.02	99	ブルー	IA AAC 4.5	B		63241
	Xターボ	26	MR31S	660		181	D	IA AAC 3.5	B		90340
ハスラー 4WD	ハイブリッド G	R07	MR92S	660	10.09	4	ベージュ	IA AAC 6	A	680	65032
	タフワイルドターボ	R07	MR52S	660	10.03	8	グリーン	IA AAC 5	A	780	65047
	ジスタイル2ターボ	R05	MR52S	660		66	ベージュ	IA	4.5 B	580	31423
	ハイブリッド X	R05	MR92S	660	08.10	14	ブルー	IA AAC 4	C		62083
	ハイブリッド X	R02	MR92S	660	09.07	125	ベージュ	IA AAC 4	C	80	65276
	タフワイルド	30	MR41S	660		75	ブルー2	AT AC R	B	100	33073
	X	30	MR41S	660		45	オレンジ2	IA AAC 4.5	B	100	60204
	X	28	MR41S	660	09.04	163	ベージュ	IA AAC 3.5	B		63216
	G	27	MR31S	660	08.11	91	レッド2	5 AAC 4	B		65205
	X	26	MR31S	660		148	パ	IA AAC 4	C	10	63124
パレノ	XT	28	WB42S	1000	09.09	13	ブルー	FA AAC 4	B		53793
パレット	リミテッド	23	MK21S	660		57	シルバー	IA AC 4	B		63143
	X	23	MK21S	660		76	ローズ	AT AC 3.5	C		90520
	XS	21	MK21S	660	08.12	34	コ	AT AC 3.5	B		63163
	XS	21	MK21S	660	08.08	104	ク	IA AC 3.5	C		90223
	Gリミテッド	21	MK21S	660		118	ブルー	IA AC 4	B		90526
パレットSW	リミテッド	23	MK21S	660	08.11	90	シルバー	IA AAC 4	B	10	60142
	XS	23	MK21S	660		59	シルバー	IA AAC 4	B	10	60213
	TS	23	MK21S	660	08.11	117	ク	IA AAC 3.5	B		90397
	XS	23	MK21S	660		110	パ	IA AAC ***		44	95108
	XS	22	MK21S	660	09.03	155	ク	IA AAC ***		44	95043
フロンクス	ベークグレード	R07	WDB3S	1500	10.03	13	クロ	FA AAC 4.5	A	1,080	31233
ランディ	2.0S S-HV	25	SHC26	2000	08.11	151	ブルー	IA AAC 3	C		90719
ワゴンR 5D	ハイブリッド ZX	R08	MH95S	660	11.02	0	パ	AT AAC S	A	980	65211
	ハイブリッド ZX	R08	MH95S	660	11.03	0	ブルー	AT AAC S	A	980	65213
	FX	R07	MH85S	660	10.01	9	ホワイト	AT AC 4.5	B	500	72020
	FX	R06	MH85S	660	09.12	7	ク	IA AAC 5	A	480	62017
	FX	R06	MH85S	660	09.01	14	パ	IA AAC 4.5	B		65414
	FX	R05	MH85S	660	10.01	15	ブラウン	IA AAC 4.5	B	100	65230
	ハイブリッド FZ	R03	MH95S	660		28	カキ	IA AAC 4.5	B	120	60509
	ハイブリッド FX	R03	MH95S	660		64	シルバー	IA AAC 4.5	B	50	62082
	ハイブリッド FX	R03	MH95S	660	10.03	44	シルバー	IA AAC 4	B	100	65424
	ハイブリッド FZ	R02	MH95S	660		56	パ	IA AAC R	B	30	60358
	ハイブリッド FX	R02	MH95S	660	09.05	60	ブラウン	IA AAC 4	B		65305
	FA	R01	MH35S	660		110	ク	F5 AC 3.5	C	10	63097
	HV FXセーフティPG	R01	MH55S	660	08.09	90	ク	IA AAC 3.5	B		65016
	HV FX	R01	MH55S	660		27	ブルー	IA AAC 3.5	B	30	65366
	HV FX	31	MH55S	660		46	ク	AT AAC 4	B	10	60159
	HV FXセーフティPG	31	MH55S	660		67	ク	IA AAC R	C		63065
	25TH HV FXリミ	31	MH55S	660		24	パ	IA AAC 4.5	B		65258
	FA	31	MH35S	660		46	シルバー	IA AC 4.5	B		65399
	HV FZ	30	MH55S	660		27	パ	IA AAC R	B		33014
	HV FXセーフティPG	30	MH55S	660		49	ブラウン	IA AAC 3.5	B		63235
	HV FXセーフティPG	29	MH55S	660	08.11	61	シルバー	IA AAC 3.5	C	30	31380
	FA	29	MH35S	660		32	シルバー	AT AC 3	B	10	60154
	HV FXセーフティPG	29	MH55S	660		30	ブラウン	IA AAC 4	B	80	60226
	HV FZセーフティPG	29	MH55S	660		37	オレンジ	IA AAC R	B	65	60366
	HV FZ	29	MH55S	660		35	ブルー	IA AAC 4.5	B	200	60452

このリストは参考資料に付き、誤記入等があった場合でも、一切クレームは受け付けません。

# 通常AA

第 1295 回 2026年 4月 4日 開催

60ページ

車名	グレード	年式	型式	排気量	車検	千Km	M ? 色	シフト/冷房	評価	スタート(千)	出品番号
FX		28	MH34S	660	09.03	59	クロ	IA AAC	4 B	10	60097
FX		28	MH34S	660	09.06	53	パール	IA AAC	4.5 B		63212
FX		27	MH34S	660	08.07	31	シルバー	AT AAC	4 B	10	60001
FXリミテッド		27	MH44S	660	08.12	52	クロ	IA AAC	3 B		90370
FX		26	MH34S	660	09.07	46	クロ	AT AAC	4 C		63056
FXリミテッド		26	MH34S	660	10.01	53	シルバー	IA AC	3 B		63107
FX		26	MH34S	660	09.01	46	パール	IA AAC	4.5 B		63192
FX		26	MH34S	660		66	クロ	IA AAC	4 B	10	63266
20THキネンヤ		25	MH34S	660	08.05	10	レッド	AT AAC	3.5 B	10	63153
FX		25	MH34S	660	08.05	38	パール/シロ	IA AAC	4.5 B		63181
FX		25	MH34S	660		146	クロ	AT AAC	3 D	29	71022
FXリミテッド		25	MH34S	660		54	シルバー	IA AAC	3 B		90212
リミテッド 2		24	MH23S	660		65	パール	AT AAC	4.5 B	10	63051
リミテッド 2		24	MH23S	660	09.02	57	パール	IA AAC	4 B		63095
フクシ		24	MH34S	660		70	シルバー	IA AAC	R B		63151
FX		24	MH23S	660	09.05	33	パール/シロ	IA AC	4 C		63157
FX		24	MH23S	660		154	クロ	IA AC	R C	29	71070
FX		23	MH23S	660		55	パール	IA AC	4.5 B	10	60215
FX		23	MH23S	660		21	パール	F5 AC	3.5 B	10	63200
リミテッド		23	MH23S	660		39	ブルー	IA AAC	3 C	20	90530
FX		23	MH23S	660		55	ホワイト	IA AC	3 C		90616
リミテッド		23	MH23S	660		186	パール	IA AAC	****	44	95035
FXリミテッド		23	MH23S	660		177	パール/シロ	IA AC	****	44	95040
FXリミテッド 2		22	MH23S	660		134	グレー	IA ****	****	1	74001
FXリミテッド		22	MH23S	660		95	シルバー	IA AAC	4.5 B		90476
FXリミテッド		22	MH23S	660		65	パール/シロ	IA AAC	4 B		90566
FX		22	MH23S	660		138	ホワイト	IA AC	****	44	95042
FX		21	MH23S	660	08.12	70	シルバー	IA AC	3 B	10	63041
FXリミテッド		21	MH23S	660		174	シルバー	IA AC	3.5 C	29	71037
FX		21	MH23S	660		191	クロ	IA AC	3.5 C	29	71071
FX		21	MH23S	660		134	パール	IA AC	R C	29	71072
FXリミテッド		21	MH23S	660		78	クロ	IA AC	****	44	95067
FTリミテッド		21	MH23S	660		44	ピンク	IA AAC	****	44	95120
スティングレーX		19	MH22S	660		127	クロ	CA AC	****	39	75007
FX		19	MH21S	660		55	* ホワイト	CA AC	****	44	95013
スティングレーX		19	MH22S	660		79	クロ	AT AAC	****	44	95029
FT-Sリミテッド		17	MH21S	660		145	クロ	CA AC	****	39	75005
FXリミテッド 2		16	MH21S	660	09.07	143	ミズイロ	CA AC	****	44	95119
N-1		15	MC22S	660		122	シルバー	CA AC	****	44	95103
ワゴンRカスタムZ	ハイブリッド ZX	R06	MH95S	660	09.06	8	パール	IA AAC	4.5 A		65272
ワゴンRステイン4WD	X	24	MH34S	660		60	クロ	IA AAC	4 B	10	60114
ワゴンRステイングレ	ハイブリッド X	31	MH55S	660		32	クロ	IA AAC	4 B	30	60463
	ハイブリッド T	31	MH55S	660		40	シルバー	IA AAC	3.5 B	50	65317
	ハイブリッド T	30	MH55S	660	09.03	32	パール	IA AAC	4 B	10	65363
X		27	MH44S	660		54	レッド	AT AAC	4.5 B	10	60083
X		27	MH44S	660	08.10	60	グレー	IA AAC	4 B	10	60093
X		27	MH44S	660		47	パール	IA AAC	3.5 C		63218
X		27	MH44S	660	08.07	172	パール/シロ	IA AAC	3.5 C		90487
T		27	MH44S	660	08.11	153	パール/シロ	IA AAC	3.5 B		90730
X		25	MH34S	660		40	クロ	AT AAC	3.5 B	10	60453
X		25	MH34S	660	08.08	65	パール	IA AAC	R B		63155
X		25	MH34S	660		73	パール/シロ	IA AAC	4 B		63213
X		25	MH34S	660		109	レッド	AT AAC	4 B	10	65184
T		25	MH34S	660		116	レッド	IA AAC	4 C	7	90150
T		25	MH34S	660		147	パール/シロ	IA AAC	4 B		90287
T		25	MH34S	660		143	パール/シロ	IA AAC	4 C		90734
T		24	MH34S	660	09.10	104	レッド	IA AAC	4 C		90215
Xアイトリンクストブ		23	MH23S	660		68	クロ	IA AC	****	44	95126
X		22	MH23S	660	08.10	56	パール	IA AAC	4.5 B	30	65287
TS		22	MH23S	660	08.10	91	クロ	IA AAC	3.5 B		90426

車名	グレード	年式	型式	排気量	車検	千Km	M ? 色	シフト/冷房	評価	スタート(千)	出品番号
	X	21	MH23S	660		253	パール	IA AAC	3.5 C	29	71065
ワゴンRスマイル	ハイブリッド X	R07	MX91S	660	10.09	0	グレー	IA AAC	S A	10	31160
	G	R07	MX81S	660	10.03	7	ブルー	IA AAC	5 A	780	31367
	ハイブリッド S	R07	MX91S	660	10.03	0	ベージュ2	AT AAC	6 A	600	31379
	ハイブリッド X	R07	MX91S	660	10.03	5	ベージュ2	AT AAC	5 A	1,050	60304
	ハイブリッド X	R07	MX91S	660	10.03	5	ベージュ2	IA AAC	6 A	1,150	60312
	クリムコート	R07	MX91S	660		0	ベージュ2	IA AAC	S A	690	60317
	ハイブリッド S	R07	MX91S	660	10.03	8	グレー2	AT AAC	6 A	870	60408
	ハイブリッド X	R07	MX91S	660	10.03	8	ベージュ2	AT AAC	5 A	750	60450
	G	R06	MX81S	660	09.06	18	ブルー	IA AAC	4 A	300	60078
	G	R06	MX81S	660	09.11	3	ブルー	IA AAC	6 A	400	60287
	ハイブリッド S	R06	MX91S	660	09.02	0	ブラック2	AT AAC	4.5 A	630	60302
	ハイブリッド S	R06	MX91S	660	09.09	1	クロ	AT AAC	5 A	720	60335
	G	R06	MX81S	660	09.01	15	ブルー	IA AAC	4.5 A	250	65019

## 日本(いすゞ)

エルフトラック	セキサイ	17	NPR81N	4800		349	ホワイト	F6 AC	R C	350	41012 ｷｰ
	バック	15	NPR72GDR	5000		190	* グリーン2	F6 AC	3 D	100	40038 ｷｰ
	Pゲート	12	NPR72PR	5000		298	ホワイト	F6 AC	3.5 C	100	41005 ｷｰ
	クレーン	11	NKR66EA	4300		155	ホワイト	MT AC	3.5 C	200	41063
エルフトラック 2D	ダンプ	59	NKR57ED	3300		86	* ブルー	MT	2 C	50	73030
		28	NJR85A	3000		675	ブルー	F5 ****	****	100	98087
	セキサイ	27	NPR85AN	3000	08.04	133	シルバー	F6 AAC	4 B	1,980	40073 ｷｰ
		26	NHR85A	3000		36	ホワイト	F5 AC	4 C	680	40105

## 日本(日野)

デュトロ 2D		R07	XZU605M	4000	09.08	0	ホワイト	F6 AC	S A	3,450	41051 ｷｰ
	ダンプ	R05	XZU630T	4000		12	ホワイト	F6 AC	3.5 B	2,600	41040 ｷｰ

## 日本(ミツオカ)

ビュート 4D	12LX	28	K13	1200	10.01	16	ベージュ	FA AAC	4.5 B	780	37125
	12DX	27	K13	1200	09.05	146	ベージュ	FA AC	3.5 B		35397
ビュート 5D		21	AK12	1200	08.06	73	グレー	FA AC	3.5 C	8	53133

## 日本(三菱ふそう)

キャンター	セキサイ	18	FE83DGN	4900	08.09	181	ホワイト	I6	3 C	980	41011 ｷｰ
キャンター 2D	クレーン	R07	FBAV0	3000	09.09	2	ホワイト	F5 AC	6 A	5,000	40035 ｷｰ
	ダンプ	R07	FBA60	3000	09.12	0	ホワイト	15 AC	S A	3,250	40040
	セキサイ	R07	FEB80	3000	09.12	0	ホワイト	15 AC	S A	6,700	40072 ｷｰ
	セキサイ	R07	FEB80	3000	09.11	0	ホワイト	MT AC	S A	6,480	41039 ｷｰ
	セキサイ	R07	FEB80	3000	09.12	0	ホワイト	MT AC	S A	6,480	41041 ｷｰ
	セキサイ	R07	FEB80	3000	09.12	0	ホワイト	AT AC	S A	6,700	41043 ｷｰ
	ダンプ	R07	FBA60	3000	09.12	0	ホワイト	15 AC	6 A	3,250	41048 ｷｰ
	ゼンテイショウ	R06	FBA20	3000	08.06	3	ホワイト	AT AC	4 A	2,500	40114
	ゼンテイショウダンプ	28	FBA30	3000		157	ホワイト	5 AC	3.5 C	350	40033
		27	FEB80	3000	09.03	134	クロ	AT AC	R C	650	41047
	ロングゼンテイショウ	25	FBA00	3000		319	ホワイト	IA ****	****		98096
	ダンプ	17	FE71DBD	4900		159	ホワイト	MT ****	****	50	74004
		09	FE508B	4600		163	ホワイト	F5 AC	3.5 C	50	40120
ファイター	クレーン	63	FK417K	7500		382	ホワイト	MT AC	3 C	1,500	73017

## アメリカ(キャデラック)

このリストは参考資料に付き、誤記入等があった場合でも、一切クレームは受け付けません。

このリストは参考資料に付き、誤記入等があった場合でも、一切クレームは受け付けません。

通常 A A

第 1295 回 2026年 4 月 4 日 開催

61ページ

Table with columns: 車名, グレード, 年式, 型式, 排気量, 車検, 千Km, M?色, シフト冷房, 評価, スタート(千), 出品番号. Rows include models like ATSCケベ, エスカレー4W, CTSスホ WG, etc.

アメリカ (シボレー)

Table with columns: 車名, グレード, 年式, 型式, 排気量, 車検, 千Km, M?色, シフト冷房, 評価, スタート(千), 出品番号. Rows include models like アストロ 4WD, アバランチ4D, カマロ CP, etc.

アメリカ (GMC)

Table with columns: 車名, グレード, 年式, 型式, 排気量, 車検, 千Km, M?色, シフト冷房, 評価, スタート(千), 出品番号. Row includes model アカディア.

アメリカ (ハマー)

Table with columns: 車名, グレード, 年式, 型式, 排気量, 車検, 千Km, M?色, シフト冷房, 評価, スタート(千), 出品番号. Row includes model H3 4WD.

アメリカ (リンカーン)

Table with columns: 車名, グレード, 年式, 型式, 排気量, 車検, 千Km, M?色, シフト冷房, 評価, スタート(千), 出品番号. Row includes model MKX 4W.

アメリカ (フォード)

Table with columns: 車名, グレード, 年式, 型式, 排気量, 車検, 千Km, M?色, シフト冷房, 評価, スタート(千), 出品番号. Rows include models like EXPO5D4W, エクスカイオン4W, マスタック CP, etc.

アメリカ (クライスラー)

Table with columns: 車名, グレード, 年式, 型式, 排気量, 車検, 千Km, M?色, シフト冷房, 評価, スタート(千), 出品番号. Row includes model PTカカリア.

アメリカ (クライスラー・ジープ)

Table with columns: 車名, グレード, 年式, 型式, 排気量, 車検, 千Km, M?色, シフト冷房, 評価, スタート(千), 出品番号. Rows include models like Gチェロキ4W, トレイルホーク.

このリストは参考資料に付き、誤記入等があった場合でも、一切クレームは受け付けません。

Table with columns: 車名, グレード, 年式, 型式, 排気量, 車検, 千Km, M?色, シフト冷房, 評価, スタート(千), 出品番号. Rows include models like アルティテュード, サミット, クライJコンパ4W, etc.

アメリカ (ダッジ)

Table with columns: 車名, グレード, 年式, 型式, 排気量, 車検, 千Km, M?色, シフト冷房, 評価, スタート(千), 出品番号. Rows include models like チャレンジャー, チャージ 4D.

このリストは参考資料に付き、誤記入等があった場合でも、一切クレームは受け付けません。

通常AA

第 1295 回 2026年 4月 4日 開催

62ページ

Table with columns: 車名, グレード, 年式, 型式, 排気量, 車検, 千Km, M?色, シフト/冷房, 評価, スタート(千), 出品番号. Includes entries for America (Toyota).

アメリカ(アメリカトヨタ)

Table with columns: 車名, グレード, 年式, 型式, 排気量, 車検, 千Km, M?色, シフト/冷房, 評価, スタート(千), 出品番号. Includes entries for Toyota models like トヨタ タンドラ4D.

アメリカ(アメリカ日産)

Table with columns: 車名, グレード, 年式, 型式, 排気量, 車検, 千Km, M?色, シフト/冷房, 評価, スタート(千), 出品番号. Includes entry for Nissan Altima 4D.

アメリカ(テスラ)

Table with columns: 車名, グレード, 年式, 型式, 排気量, 車検, 千Km, M?色, シフト/冷房, 評価, スタート(千), 出品番号. Includes entries for Tesla models like Model 3 and Model Y.

ドイツ(メルセデス・ベンツ)

Table with columns: 車名, グレード, 年式, 型式, 排気量, 車検, 千Km, M?色, シフト/冷房, 評価, スタート(千), 出品番号. Includes entries for Mercedes-Benz models like A-Class, B-Class, and CLA-Class.

Table with columns: 車名, グレード, 年式, 型式, 排気量, 車検, 千Km, M?色, シフト/冷房, 評価, スタート(千), 出品番号. Includes entries for various models like MB CL, MB CLAクラス, MB CLSクラス, MB Cクラス 4D.

このリストは参考資料に付き、誤記入等があった場合でも、一切クレームは受け付けません。

このリストは参考資料に付き、誤記入等があった場合でも、一切クレームは受け付けません。

通常AA

第 1295 回 2026年 4 月 4 日 開催

63ページ

Table with columns: 車名, グレード, 年式, 型式, 排気量, 車検, 千Km, M?色, シフト/冷房, 評価, スタート(千), 出品番号. Contains vehicle data for models like MB Cクラス 4D4W, MB Cクラス CP, MB Cステーション, MB GLAクラス 4W, MB GLB, MB GLB 4WD, MB GLC, MB GLC 4WD.

Table with columns: 車名, グレード, 年式, 型式, 排気量, 車検, 千Km, M?色, シフト/冷房, 評価, スタート(千), 出品番号. Contains vehicle data for models like MB Eクラス CP4W, MB エステーション, MB GLAクラス, MB GLAクラス 4W, MB GLB, MB GLB 4WD, MB GLC, MB GLC 4WD, MB GLE 4WD.

このリストは参考資料に付き、誤記入等があった場合でも、一切クレームは受け付けません。

このリストは参考資料に付き、誤記入等があった場合でも、一切クレームは受け付けません。

通常 A A

Table with columns: 車名, グレード, 年式, 型式, 排気量, 車検, 千Km, M?色, シフト/冷房, 評価, スタート(千), 出品番号. Contains detailed data for various Mercedes-Benz models.

Table with columns: 車名, グレード, 年式, 型式, 排気量, 車検, 千Km, M?色, シフト/冷房, 評価, スタート(千), 出品番号. Contains detailed data for various BMW models.

ドイツ(BMW)

Table with columns: 車名, グレード, 年式, 型式, 排気量, 車検, 千Km, M?色, シフト/冷房, 評価, スタート(千), 出品番号. Contains detailed data for BMW models, including a sub-section for BMW 1シリーズ 5D.

ドイツ(スマート)

Table with columns: 車名, グレード, 年式, 型式, 排気量, 車検, 千Km, M?色, シフト/冷房, 評価, スタート(千), 出品番号. Contains data for Smart models.

このリストは参考資料に付き、誤記入等があった場合でも、一切クレームは受け付けません。

このリストは参考資料に付き、誤記入等があった場合でも、一切クレームは受け付けません。

# 通常AA

第 1295 回 2026年 4 月 4 日 開催

65ページ

車名	グレード	年式	型式	排気量	車検	千Km	M?色	シフト/冷房	評価	スタート(千)	出品番号
	218D7クティヴツアラ	29	DR	2000	08.08	66	ホワイト	AT AAC 4 B			82245
	218I1クランツアラ	29	DR	1500	08.11	58	シルバー	FA AAC 4 B			82266
	218I7クティヴツアラ	27	DR	1500		102	クロ	AT AAC 4 B			53193
	218D7クティヴツアラ	27	DR	2000	08.10	271	シルバー	FA AC 3.5 B			53486
	218D7クティヴツアラ	27	DR	2000	09.04	42	ホワイト	AT AAC 4.5 B	30		82235
	218I7クティヴツアラ	27	DR	1500	08.06	48	ホワイト	AT AAC 4.5 B	10		82476
	218I7クティヴツアラ	26	DR	1500		34	レッド	AT AAC 4.5 B	100		80308
BMW 2シリーズ CP	220I1クーペ Mスポ	R04	DR	2000		16	ホワイト	FA AAC 4.5 A	2,180		80414キ
	220I1クーペ Mスポ	R08	DR	2000		67	ホワイト	FA AAC 4.5 B	150		80107
BMW 3 4D 4WD	320DXDMスEシャド	R06	DR	2000		13	クロ	FA AAC 4.5 A	2,000		80286キ
	M340I XDRリミテ	R06	DR	3000	09.08	8	クロ	AT AAC 5 A	4,780		82017キ
	320DXDMスEシャド	R06	DR	2000		11	ホワイト	FA AAC 5 A	2,000		85020キ
	M340I XDRIVE	R05	DR	3000	08.12	16	クロ	FA AAC 4.5 A	3,980		82441キ
	M340I XDRIVE	R05	DR	3000		12	パール	FA AAC 5 A			85042キ
	320DXDRIMスポ ツ	R03	21DR	2000		26	ブルー	FA AAC 4 C	1,400		81138
	320DXDRIMスポ ツ	R03	DR	2000		34	ホワイト	FA AAC 4.5 B			85027
	320DXDRIMスポ ツ	R01	DR	2000	09.03	60	ホワイト	FA AAC 4.5 B	1,030		82149
	320IXDRIVラゲシ	28	DR	2000	09.03	56	クロ	FA AAC 4 A	10		82447
	320IXDRIMスポ ツ	25	DR	2000		88	クロ	FA AAC 4 B	80		80237
BMW 3 WG 4WD	320DXDRツリMスポ	R05	DR	2000	10.02	23	ホワイト	AT AAC 5 A	1,980		82519キ
	320DXDMスジョ+	R03	DR	2000		33	ブルー	FA AAC 5 A	1,680		80148キ
	M340I XDツリMスポ	R03	DR	3000		51	ホワイト	FA AAC 4.5 B	2,300		82430キ
	320DXDRツリMスポ	R03	DR	2000	08.08	51	グレー	FA AAC 4.5 B	1,480		82452
	320DXDRツリMスポ	R02	R	2000	09.03	39	グレー	AT AAC 4.5 B			81045
	320DXDRツリMスポ	R02	DR	2000	09.04	200	ホワイト	FA AAC 3.5 B	280		82209
	320DXDRツリMスポ	R02	DR	2000	09.10	37	レッド	FA AAC 4.5 B	1,080		82350
	320DXDRツリMスポ	R01	DR	2000		54	ホワイト	FA AAC 4.5 B	1,280		82455
BMW 3シリーズ 4D	320I Mスポ ツ	R06	DR	2000		13	クロ	FA AAC 5 A	1,550		80018キ
	318IMスポ コンフォト	R06	DR	2000		38	ホワイト	FA AAC 4.5 B	1,900		80132キ
	318I Mスポ Eシャド	R06	DR	2000		14	ホワイト	FA AAC 5 A	1,500		85022キ
	318I Mスポ ツ	R05	DR	2000	08.05	9	ホワイト	FA AAC 5 A	1,650		82543キ
	320I Mスポ ツ	R03	DR	2000	10.03	48	クロ	FA AAC 4.5 B			82211
	320I Mスポ ツ	R03	DR	2000	08.06	13	ホワイト	FA AAC 5 A	1,300		82473
	330E Mスポ ツ	R01	DR	2000		36	ホワイト	FA AAC 4.5 B	1,600		82352
	320I Mスポ ツ	R01	DL	2000	08.07	46	ホワイト	FA AAC 4.5 B			85025
	320I Mスポ ツ	30	DR	2000	09.01	111	ホワイト	FA AAC 4 C	200		80033
	320D	29	DR	2000	08.12	69	クロ	FA AAC 3.5 B	200		80422
	320DMスEシャド	29	DR	2000	08.11	67	ホワイト	AT AAC 4.5 B	980		82213
	320D Mスポ ツ	29	DR	2000		44	ホワイト	FA AAC 4.5 B	350		82335
	318I Mスポ ツ	29	17DR	1500		80	ホワイト	FA AAC 4 C			82502
	330Eラゲジュアリー	28	DR	2000		51	クロ	FA AAC 4.5 B	180		80249
	318I Mスポ ツ	28	DR	1500	09.10	24	ホワイト	FA AAC 4 B	1,090		81142
	320I Mスポ ツ	27	DR	2000	08.09	28	ホワイト	FA AAC 4 B	180		80271
	320D Mスポ ツ	27	DR	2000	08.06	32	ホワイト	FA AAC 5 A	450		80387
	320Iラゲジュアリー	27	DR	2000		44	ホワイト	FA AAC 4.5 B	50		82338
	320Iラゲジュアリー	27	DR	2000	08.07	48	ホワイト	AT AAC 4.5 B			82434
	320I Mスポ ツ	27	15DR	2000		75	ホワイト	FA AAC 4 B			82467
	320Iラゲジュアリー	27	DR	2000		50	ホワイト	FA AAC 4.5 B			82484
	320Dラゲジュアリー	26	DR	2000		237	クロ	FA AAC 3.5 C			53621
	320I Mスポ ツ	26	R	2000	09.11	98	ホワイト	FA AAC 4 C	180		82367
	320I Mスポ ツ	25	DR	2000	08.07	30	ホワイト	FA AAC 4 C	80		53353
	320D Mスポ ツ	25	DR	2000		86	クロ	FA AAC 4 C			53355
	320I	25	DR	2000		154	ホワイト	FA AAC 3.5 C			53480
	320D Mスポ ツ	25	DR	2000		83	ホワイト	FA AAC 3.5 D	80		80409
	320I Mスポ ツ	25	DR	2000		43	ホワイト	AT AAC 4 B			81105
	320D7P Mスポ	25	DR	2000	08.11	203	クロ	AT AAC 3.5 B			82013
	320D	25	DR	2000		52	ホワイト	FA AAC 4 C			82231
	328Iラゲジュアリー	25	DR	2000		43	ホワイト	FA AAC 4 B			82256
	320D7P Mスポ	25	DR	2000		147	ホワイト	FA AAC 4 B			82291
	アクティブHV3ラゲシ	25	DR	3000		46	ホワイト	FA AAC 4.5 B	10		82509

車名	グレード	年式	型式	排気量	車検	千Km	M?色	シフト/冷房	評価	スタート(千)	出品番号
	320I	25	DR	2000		140	クロ	FA AAC 3.5 D			90376
	328I Mスポ ツ	24	DR	2000	09.10	93	ホワイト	FA AAC 4.5 B			82174
	328I	24	R	2000	10.01	81	クロ	FA 3.5 D		150	82254
	320I	21	DR	2000		36	クロ	FA AAC ***		56	75008
	323I	19	DR	2500		88	ホワイト	FA AAC 3 D			90016
	323Iハイラインパツケ	19	DR	2500		58	グレー	FA AAC 3.5 D			90692
	330Iハイラインパツケ	18	DR	3000		158	シルバー	FA AAC 3.5 D			90352
	318I	11	R	1900		61	シルバー	FA AAC 4 C			53167
BMW 3シリーズ 5D	320Iクランツアラ	26	DR	2000		149	ホワイト	FA AAC 4 B			81043
BMW 3シリーズ CP	318CI Mスポ ツ	17	DR	2000		114	ホワイト	FA AAC 4 C		20	82222
BMW 3シリーズ WG	320IツリMスポ	R06	DR	2000		16	ホワイト	FA AAC 4.5 B	1,800		85018キ
	320IツリMスポ	R03	DR	2000		60	パール	FA AAC 4.5 B	1,180		82063
	330IツリMスポ	R02	DR	2000		40	パール	FA AAC 4.5 B			85047
	320DツリMスポ	29	DR	2000		201	ホワイト	FA 3.5 B			82248
	320DツリMスポ	26	DR	2000	09.10	139	ホワイト	FA AAC 4 B			53520
	320DツリMスポ	26	DR	2000	09.10	28	クロ	FA AAC 4.5 B			82323
	320D7P Mスポ	25	DR	2000		197	ホワイト	FA AAC 3.5 C		10	53564
	320IツリMスポ	25	DR	2000		85	ホワイト	FA AAC 4 B		80	80193
	320IツリMスポ	25	R	2000	08.10	55	コン	AT AAC 4.5 B			82414
	325IツリMスポ	23	11DR	3000		105	ホワイト	FA AAC 4 B			53369
	320IツリMスポ	23	DR	2000		92	クロ	AT AC 3.5 C			82129
	320IツリMスポ	23	DR	2000	09.02	93	クロ	FA AC 4.5 B		1	90127
	320IツリMスポ	21	DR	2000		88	ホワイト	FA AAC 3.5 B			53241
BMW 4 5D 4WD	420DXDRゲCPMs	R06	DR	2000	09.12	10	ホワイト	FA AAC 5 A	2,980		80137キ
	420DXDRゲCPMs	R06	DR	2000		16	ホワイト	FA AAC 5 A	2,850		85019キ
	420DXDRゲCPMs	R05	DR	2000	08.09	11	クロ	FA AAC 4.5 A	1,980		82308キ
BMW 4 CP 4WD	M440I XDクーペ	R03	DR	3000		59	パール	FA AAC 4.5 B	2,850		80284キ
BMW 4シリーズ 5D	420Iクランツアラ	29	DR	2000		80	クロ	FA AAC 4.5 B		180	82436
	420Iクランツアラ	28	DR	2000	09.06	59	ホワイト	FA AAC 4.5 B			82278
	420Iクランツアラ	27	DR	2000		75	グレー	FA AAC 4.5 B		190	80187
	428Iクランツアラ	26	DR	2000		73	クロ	FA AAC 4 B		180	80312
BMW 4シリーズ CP	420Iクーペ Mスポ ツ	29	DR	2000		54	クロ	FA AAC 4 B		280	80254
	420Iクーペ Mスポ ツ	28	DR	2000		94	ホワイト	FA AAC 4 B			80163
	420Iクーペ Mスポ ツ	27	R	2000		59	グレー	FA DAA 4.5 B		200	82004
	420Iクーペ Mスポ ツ	26	DR	2000		27	ホワイト	FA AAC 4.5 B		390	80038
BMW 4シリーズ OP	420IカブリオMスポ	R03	DR	2000	08.06	24	ブルー	FA AAC 4.5 B	2,980		82186キ
	440IカブリオMスポ	28	DR	3000	08.09	74	クロ	FA AAC 4.5 B	1,580		80383
	435IカブリオMスポ	27	DR	3000		201	クロ	FA AAC 3.5 B		80	81128
BMW 5 WG 4WD	523DXDRツリMスポ	R07	DR	2000	10.02	5	クロM	AT AAC 5 A	3,850		80157キ
BMW 5シリーズ 4D	523I Mスポ ツ	R06	R	2000	09.03	4	クロ	FA AAC 5 A			82024キ
	523IザファーストED	R05	DR	2000	08.11	20	パール	FA AAC 5 A	3,680		82448キ
	530E Mスポ ツ	R04	DR	2000		42	ホワイト	FA AAC 4.5 B	1,700		82128キ
	523I Mスポ ツ	R03	DR	2000	08.06	36	ホワイト	FA AAC 4.5 B	2,280		82418
	523Dラゲジュアリー	R01	DR	2000		25	パール	FA AAC 4.5 A	1,150		80057
	530I Mスポ ツ	30	DR	2000		144	クロ	FA AAC 4 C			82263
	523D Mスポ ツ	30	DR	2000		79	クロ	FA AAC 4.5 B	350		82317
	523D Mスポ ツ	30	DR	2000	09.08	64	グレー	FA AAC 4.5 B			82533
	530IMスポ ハイタイプ	29	DR	2000		75	ブルー	FA AAC 4.5 B		790	80099
	530Iラゲジュアリー	29	DR	2000		48	ベージュ	FA AAC 4.5 B		680	80408
	523D Mスポ ツ	29	DR	2000	09.09	54	グレー	FA AAC 4.5 B		980	82061
	523D Mスポ ツ	29	DR	2000		41	クロ	FA AAC 4.5 B		900	82102
	530I Mスポ ツ	29	DR	2000	08.08	68	ホワイト	FA AAC 4.5 B		500	82132
	523I Mスポ ツ	29	R	2000		64	クロ	FA AAC 4.5 B		700	82210
	523Dラゲジュアリー	29	DR	2000	08.06	115	グレー	FA AAC 4 B		30	82327
	530Iラゲジュアリー	29	DL	2000		67	ホワイト	AT AAC 4.5 B		480	82329
	523D Mスポ ツ	27	DR	2000	08.12	61	ホワイト	FA AAC 4 B		180	80320
	523D Mスポ ツ	26	DR	2000	09.04	109	ホワイト	FA AAC 4 C			53828
	523I Mスポ ツ	25	DR	2000		115	ホワイト	FA AAC 4 B		10	82196
	523I	24	DR	2000		61	パール	FA AAC 4 B			80229
	535I Mスポ ツP	24	DL	3000		13	ホワイト	FA AAC 4.5 B		480	82312

このリストは参考資料に付き、誤記入等があった場合でも、一切クレームは受け付けません。

このリストは参考資料に付き、誤記入等があった場合でも、一切クレームは受け付けません。

# 通常 A A

第 1295 回 2026年 4月 4日 開催

66ページ

車名	グレード	年式	型式	排気量	車検	千Km	M ? 色	シフト/冷房	評価	スタート(千)	出品番号	車名	グレード	年式	型式	排気量	車検	千Km	M ? 色	シフト/冷房	評価	スタート(千)	出品番号					
	523I	23	R	2500		112	パー	AT AAC	3.5 C	10	90185		XDRIV20I	Xライン	30	DR	2000		89	パー	FA AAC	3.5 B	100	80097				
	530Iハイライン	15	DR	3000	09.04	40	ク	FA AAC	4 C	98	81072		XDRIV18D	Xライン	30	DR	2000	09.12	42	ホワイト	FA AAC	4.5 B	580	82242				
	525I	05	DR	2200		22	グレー	FA AC	4 C		82390		XDRIV20I	Xライン	27	DR	2000		73	ホワイト	FA AAC	4.5 B	180	82460				
	525I	03	DL	2500	08.12	113	グレー	AT AC	3.5 C	9	80275		XDRIVE25I	23	DR	3000		122	ク	FA AAC	4 C		90173					
BMW 5シリーズ WG	530Iツリノ	Mスホ	R03	DR	2000		40	ホワイト	FA AAC	4.5 B	2,180	80044	BMW X2	SDRIV18IMスホ	X R04	DR	1500	09.08	21	ホワイト	FA AAC	5 A	1,600	82313キ				
	530Iツリノ	ラグシ	R01	DR	2000	08.09	63	ホワイト	AT AAC	4.5 B	1,180	82428		SDRIV18IMスホ	X 31	DR	1500		26	ホワイト	FA AAC	4.5 A	900	80161				
	523Dツリノ	Mスホ	30	DR	2000	09.09	59	ホワイト	FA AAC	4.5 B	880	82289		SDRIV18IMスホ	X 31	DR	1500		21	ホワイト	FA AAC	4.5 B	980	82336				
	523Dツリノ	EDMI	30	18DR	2000		62	ク	FA AAC	4.5 B		82514	BMW X2 4WD	XDRIV20D	Mスホ	R07	DR	2000	10.09	3	ホワイト	AT AAC	5 A	3,580	82163キ			
	530Iツリノ	Mスホ	29	17DR	2000	08.11	87	ホワイト	FA AAC	4 B	580	82279		XDRIV20I	Mスホ	R06	DR	2000	09.05	43	ク	AT AAC	4.5 B	2,550	80015キ			
	523Dツリノ	Mスホ	29	DR	2000		97	ク	FA AAC	4.5 B	790	82420		XDRIV20I	Mスホ	R06	DR	2000	09.11	8	グレー	FA AAC	5 A	2,150	82528キ			
	523Dツリノ	ラグシ	27	DR	2000	08.06	197	ブルー	FA AAC	3.5 B		53839		M35Iセレクト	ハッケン	R01	DR	2000		39	ク	FA AAC	4 B	1,280	80225			
	523Iツリノ	ラグシ	26	14DR	2000	09.09	93	シルバー	FA AAC	4 B		82252			R01	DR	2000		68	ク	FA AAC	4.5 B	390	80345				
	523Iツリノ	Mスホ	P	25	DR	2000	169	ク	FA AAC	3.5 C		53638キ		XDRIVE20I		R01	DR	2000	08.05	28	ク	FA AAC	4.5 B	580	81040			
BMW 6シリーズ 4D	640I	ケ	コン	P	26	DR	3000	09.01	72	ホワイト	FA AAC	3.5 B		XDRIV20IMスホ	X 31	DR	2000		72	ホワイト	FA AAC	4.5 B	450	80095				
BMW 6シリーズ CP	650I	ケー	パ	Mスホ	28	16DR	4400		57	ホワイト	FA AAC	4.5 B	980	XDRIV20IMスホ	X 30	DR	2000		38	オレンジ	FA AC	4.5 B	900	80013				
	630I		21	DR	3000	10.02	62	コン	FA AAC	4 C		53624	BMW X3 4WD	20DXDRIVE	Mスホ	R07	DR	2000	10.04	5	グレー	FA AAC	5 A	4,500	85015キ			
BMW 6シリーズ OP	650I	カプ	リア	23	DR	4400	09.10	76	ク	FA AAC	4.5 B	380	82270		XDR20DMスホ	ハイテ	R05	DR	2000		38	ク	FA AAC	4.5 B	2,850	80128キ		
BMW 7シリーズ	740I	Mスホ	ーツ	R05	DR	3000		40	ク	FA AAC	4 B	4,980	82060キ		XDRIV20DMスホ		R05	DR	2000	08.07	83	ブルー	FA AAC	4.5 A	1,280	81028キ		
	740I	ト	ライ	パ ED	31	DR	3000		23	グレー	FA AAC	3.5 B	82112		XDRIV20DMスホ	ハイ	R05	DR	2000		41	グレー	AT AAC	4.5 B	2,980	82120キ		
	740I	Mスホ	ーツ	29	DR	3000		40	パー	FA AAC	4.5 B	1,090	80201		XDRIV20DMスホ		R05	DR	2000	08.07	32	グレー	FA AAC	4.5 B	2,980	82453キ		
	740I	Mスホ	ーツ	28	DR	3000	09.12	24	パー	FA AAC	4.5 A	1,090	80347		XDRIV20DMスホ		R04	DR	2000	09.06	29	ク	FA AAC	4.5 B	2,680	80199		
	740I	Mスホ	ーツ	27	DR	3000		84	ホワイト	FA AAC	4.5 B	150	80351		XDRIV20DMスホ		R03	DR	2000		52	ホワイト	AT AAC	4.5 B	82014			
	740I	Mスホ	ーツ	27	DR	3000	08.06	69	ク	FA AAC	4 B	400	85004		XDRIV30E	Mスホ	R03	DR	2000	08.05	73	ホワイト	FA AAC	4.5 B	1,880	82479		
	740I	Mスホ	ーツ	24	R	3000		102	ホワイト	AT AC	4 B		53060		XDRIV20DMスホ		R03	DR	2000		4	ホワイト	FA AAC	5 A	1,800	82525キ		
	740I		24	DR	3000		26	ホワイト	FA AAC	4.5 B	10	81132		XDRIV20D	Mスホ	R02	DR	2000	09.11	79	ク	AT AAC	4.5 B	1,380	82117			
	750LI		18	DR	4800		59	シルバー	CA AAC	4 C		82454		XDRIVE20D	Xライ	R02	DR	2000	09.06	37	ホワイト	AT AAC	4.5 B	1,680	82415			
	735I		16	DR	3600		155	シルバー	CA ****	****		98038		XDRIV20D	Xライン	R01	DR	2000		117	ク	FA AAC	4 B	480	82019			
BMW 7シリーズ 4W	750LI	XDRIVE	エ	ケ	レ	R02	DR	4400		74	グレー	FA AAC	4.5 B	2,580	80141キ		XDRIV20D	Mスホ	R01	DR	2000	08.11	85	ク	FA AAC	3.5 B	400	82529
BMW 8 CP 4WD	M850I	XD	ケー	パ	R03	DR	4400	08.07	6	パー	FA AAC	5 A	6,200	82320		XDRIV20D	Mスホ	31	DR	2000		98	ホワイト	FA AAC	4 B	580	82136	
	M850I	XD	ケー	パ	R02	DR	4400	09.10	67	グレー	FA AAC	4.5 B	3,250	80135キ		XDRIV20D	Mスホ	31	DR	2000		38	ク	AT AAC	4.5 B	1,580	82451	
BMW 8シリーズ 4D	840I	ケ	ラン	Mスホ	R03	DR	3000		24	ク	FA AAC	4 B	2,880	81024キ				28	DR	2000		126	ベージュ	FA AAC	4 B	50	81107	
	840I	ケ	ラン	Mスホ	R03	DR	3000		43	ク	FA AAC	4.5 B	2,400	82534キ		XDRIV20I	ハイ	ライ	P 24	R	2000		65	ク	FA AAC	3.5 B		53753
BMW 15 WG	I5EDR	40ツリ	ノ	Mスホ	R07	DR	EV	10.04	5	ク	FA AAC	5 A	3,300	80104		XDRIV20IMスホ	P 24	DR	2000		84	ク	FA AAC	4.5 B		82275		
BMW 15 WG 4W	I5M60XDR	リ	ツ	ノ	R07	DR	EV	10.01	2	パー	FA AAC	6 A	5,800	80026キ	BMW X5 4WD	XDRIV40D	Mスホ	R07	DR	3000	10.02	15	ク	FA AAC	5 A	5,980	80276キ	
BMW M2	ベース	レ	ハイ	ライ	P R05	DR	3000	08.11	12	ホワイト	F6 AAC	5 A	5,280	82189キ		XDRIV40D	Mスホ	R05	DR	3000	08.09	37	ホワイト	FA AAC	5 A	3,780	82481キ	
	コン	テ	ション	R01	DR	3000	08.11	19	ク	FA AAC	4.5 B	3,080	80289キ		XDRIV35D	Mスホ	28	DR	3000		92	ホワイト	FA AAC	4.5 B	880	82188		
BMW M3 4D	M3セ	タ	ン	コン	テ	R06	DR	3000	09.01	8	グレー	AT AC	5 A	7,980	82137キ	BMW X7 4WD	XDRIV40D	Mスホ	R03	DR	3000		43	ク	FA AAC	4.5 B	4,690	81065キ
BMW M3 CP	M3ケー	パ	19	DR	4000	08.11	99	ホワイト	F6 AC	4 C	1,880	80340	BMW Z4 OP	SDRIVE20I	Mスホ	R05	DR	2000	08.05	5	ホワイト	FA AAC	5 A	3,480	82314キ			
BMW M4 OP 4W	M4カ	ブ	リ	コン	M R06	DR	3000	09.05	8	ク	FA AAC	4.5 A	7,800	80145キ		SDRIV35I	Mスホ	P 22	DR	3000		55	ク	FA AAC	4 B	380	80173	
	M4カ	ブ	リ	コン	M R06	R	3000	09.08	10	ク	FA AAC	4.5 B	6,980	81021キ		ロード	スター-2	5I 19	DR	2500		168	ク	AT AC	3.5 C		90558	
BMW M5 4D	M5		17	DR	5000	10.02	16	シルバー	FA AAC	4 C	1,500	81121		3.0I		16	DR	3000		103	ホワイト	FA AAC	4 C		82205			
BMW X1	SDRIV18I	Xライン	R03	DR	1500		43	ブルー	FA AAC	4.5 B	1,380	80067	BMW X1 4WD	XDRIV20D	Mスホ	R07	DR	2000	10.06	11	グレー	FA AC	5 A	2,700	82545キ			
	SDRIV18I	フ	ァ	シ	ョ	29	DR	1500		82	パー	FA AAC	4.5 B	680	80211		XDRIV20I	Mスホ	R05	DR	2000		50	ブルー	AT AAC	4 B	1,800	81061キ
	SDRIV18I	Xライン	29	DR	1500	08.07	28	ホワイト	FA AAC	4.5 B	780	81033		XDRIV18D	Xライン	R04	DR	2000	09.07	17	ブルー	FA AAC	4 B	1,680	80259			
	SDRIVE	18I	28	DR	1500		84	ク	FA AC	3.5 C	150	72008		XDRIV18D	Mスホ	R04	DR	2000	09.03	28	ホワイト	FA AAC	4.5 B	1,800	81046			
	SDRIVE	18I	28	DR	1500	09.07	46	ホワイト	FA AAC	4.5 B	680	80106		XDRIV18D	Xライン	R03	DR	2000		67	ホワイト	FA AAC	3.5 B	800	81081			
	SDRIV18I	Xライン	28	DR	1500		77	ホワイト	FA AAC	4.5 A	580	80233		XDRIV18D	Mスホ	R02	DR	2000	09.03	61	ク	FA AAC	4.5 B	980	82497			
	SDRIV18I	Mスホ	28	DR	1500	09.05	70	ブルー	FA AAC	4 B	590	80236		XDRIV18D	Mスホ	R02	DR	2000	09.03	64	ホワイト	FA AAC	4.5 B	700	85003			
	SDRIV20I	Xライン	25	DR	2000		63	ホワイト	FA AC	4.5 B	80	53745		XDRIV18D	Xライン	R01	DR	2000	08.12	57	グレー	FA AAC	4.5 B	980	80160			
	SDRIV18I	スホ	ーツ	25	DR	2000		47	ホワイト	FA AAC	4 B		82114		XDRIV18D	Xライン	R01	DR	2000	08.12	57	グレー	FA AAC	4.5 B	980	80160		
	SDRIVE	18I	23	R	2000		151	グレー	FA AAC	3.5 B		53235		XDRIV18D	Xライン	R01	19 R	DR	2000	08.07	67	ホワイト	FA AAC	4.5 B		82513		

## ドイツ (BMWアルピナ)

アルピナ B3 4D	11	DL		3300	09.05	155	ブルー	FA AAC	3.5 C	300	802258
------------	----	----	--	------	-------	-----	-----	--------	-------	-----	--------

通常 A A

第 1295 回 2026年 4 月 4 日 開催

67°-ジ

Table with columns: 車名, グレード, 年式, 型式, 排気量, 車検, 千Km, M?色, シフト/冷房, 評価, スタート(千), 出品番号. Includes sub-section 'ドイツ(アウディ)'.

Table with columns: 車名, グレード, 年式, 型式, 排気量, 車検, 千Km, M?色, シフト/冷房, 評価, スタート(千), 出品番号. Includes sub-section 'ドイツ(フォルクスワーゲン)'.

このリストは参考資料に付き、誤記入等があった場合でも、一切クレームは受け付けません。

このリストは参考資料に付き、誤記入等があった場合でも、一切クレームは受け付けません。

通常AA

第 1295 回 2026年 4月 4日 開催

68ページ

Table with columns: 車名, グレード, 年式, 型式, 排気量, 車検, 千Km, M?色, シフト/冷房, 評価, スタート(千), 出品番号. Includes models like VW CC, VW ID BUZZ, VW トカス, VW トロツク, VW アップ! 3D, VW アップ! 5D, VW アルテオン 4WD, VW ゴルフ ア4W, VW ゴルフ 5D, VW ゴルフGTI.

Table with columns: 車名, グレード, 年式, 型式, 排気量, 車検, 千Km, M?色, シフト/冷房, 評価, スタート(千), 出品番号. Includes models like VW ゴルフ アリア, VW ゴルフ アリア T4W, VW ゴルフ スクオアラン, VW ザ・ビートル, VW シャラン, VW タイプ2, VW ティグアン, VW ティグアン 4W, VW トゥアレグ 4W, VW ニュービートル, VW パサート 4D, VW パサート アリア, VW ホンダ 3D, VW ホンダ 5D.

このリストは参考資料に付き、誤記入等があった場合でも、一切クレームは受け付けません。

このリストは参考資料に付き、誤記入等があった場合でも、一切クレームは受け付けません。

# 通常 A A

第 1295 回 2026年 4月 4日 開催

69ページ

車名	グレード	年式	型式	排気量	車検	千Km	M ? 色	シフト/冷房	評価	スタート(千)	出品番号	
TSIコンフォートライン	R02	DR		1000	09.03	23	クロ	FA AAC	4.5 B	550	81071	
TSIコンフォートLTD	R02	R		1000		69	ホワイト	FA AAC	4.5 B	380	82154	
TSIハイライン	R01	DR		1000	08.10	48	レッド	FA AAC	4.5 B	200	82507	
TSIコンフォートライン	R01	DR		1000	08.09	38	レッド	FA AAC	4.5 B		85045	
TSIコンフォートライン	30	R		1000	09.07	54	ブルー	AT AAC	4.5 B	400	82421	
	29	DR		1200		97	レッド	FA AC	4 C		82185	
TSIコンフォートライン	27	DR		1200		29	ホワイト	FA AC	4 B		82001	
TSIコンフォートライン	27	DR		1200		82	シルバー	FA AC	4 B		82146	
TSIコンフォートアブ GP	26	DR		1200		99	レッド	FA AC	4 C		53038	
TSIハイライン	26	DR		1200	09.02	62	レッド	FA AAC	4 B	10	81130	
TSIコンフォートライン	26	DR		1200	09.02	33	オレンジ	FA AC	4.5 B		82228	
TSIコンフォートLBテク	25	DR		1200		102	ホワイト	FA AC	4 C		53116	
TSIコンフォートLBテク	25	13DR		1200		105	ホワイト	AT AC	4 C		53227	
TSIハイライン	25	DR		1200		123	ブルー	FA AAC	3.5 D		53629	
TSIハイライン	24	DR		1200		132	ホワイト	FA AAC	4 B	10	53559	
TSIハイライン	23	DR		1200		135	シルバー	FA ***	***	10	98097	
1.4コンフォートライン	21	10DR		1400	08.11	44	シルバー	FA AC	3.5 B	1	53172	
1.4コンフォートライン	21	DR		1400		37	レッド	FA AC	3.5 D		90695	
クロスホロ	19	DR		1600		152	クロ	FA AC	3.5 D		90167	
VW ルータン	SEL4.07レミアム	24	09HL	4000		85	M	ホワイト	1A AAC	3.5 C	100	80330
VW ルポ	GT1	17	R	1600		203		シルバー	6 AC	3.5 D	60	53416

## ドイツ(ポルシェ)

ポルシェ タイカン4D4W	4クロススポーツモ	R06	DR	EV	09.12	2	ホワイト	AT AAC	6 A	6,980	82424キ
ポルシェ パナメ5D4W	ターボ	R06	24DR	2900	09.06	21	ホワイト	AT AC	4.5 B	9,000	82318キ
	ターボ	22	10HL	4800	09.08	74	ホワイト	FA AAC	4.5 B	880	80240
ポルシェ 911 GP	911カレラS	21	09DL	3800	08.04	23	ホワイト	FA AAC	4.5 B	6,380	81015キ
ポルシェ 911 OP	911カレラ2スビスター	05	DL	3600	09.07	72	レッド	FA AC	3.5 C	27,500	82385キ
ポルシェ カイエ4W	ベースグレード	R01	DR	3000	08.12	72	ホワイト	FA AAC	4 B	1,980	82026
	ベースグレード	26	DR	3600		91	* ホワイト	FA AAC	3.5 C	10	80365
		26	DR	3600	09.04	279	クロ	AT AAC	3.5 C	300	82302
	Sハイブリッド	24	DR	3000	09.12	51	グレー	FA AAC	4 B	500	82038
	ベースグレード	24	DR	3600	09.07	208	クロ	FA AAC	3.5 B		82058
	ベースグレード	22	DR	3600	08.07	126	クロ	FA AAC	4 C	50	53537
ポルシェ パナメ5D	ベースグレード	22	DR	3600	09.09	88	ホワイト	FA AAC	4.5 B	250	82365
	ベースグレード	22	DR	3600		107	クロ	FA AAC	4 B	380	85031
ポルシェ ボクスター	ボクスター	19	07DR	2700	09.06	86	クロ	FA AC	4 B	680	81102
	ボクスター	18	DL	2700		175	ホワイト	FA	3.5 C	168	80066
ポルシェ マカン 4W	マカン4S	R07	25DR	EV	10.02	14	ホワイト	AT AAC	5 A	4,950	81022キ
	マカンS	R05	23DR	2900		14	グレー	FA AAC	4.5 B		82483キ
	マカンS	R04	21DR	2900	09.02	57	ホワイト	FA AAC	4.5 B	2,500	81027キ
	マカンGTSスポーツクロP	R04	22DR	3000	09.03	8	クロ	FA AAC	5 A		82475キ
	ベースグレード	R03	DR	2000		60	クロ	FA AAC	4.5 B	3,500	81059キ
		R03	DR	2000		60	グレー	FA AAC	4.5 B	2,600	82400キ
	マカン	R01	DR	2000	08.10	17	クロ	FA AAC	4.5 A	3,580	80129キ
	マカンS	R01	DR	3000	08.09	39	ブルー	FA AAC	4.5 B	2,680	81011キ
	マカンターボ	30	DR	3600		107	ブルー	FA AAC	4 B	1,650	80293キ
	マカンS	29	DR	3000		69	ホワイト	FA AAC	4.5 B	1,280	80165
	マカン	29	DR	2000		73	グレー	FA AAC	4.5 B	980	81094
	マカン	28	DR	2000	09.11	50	ブルー	FA AAC	4 B	1,030	82251キ
ポルシェ911CP4W	911カレラ4GTS	R06	24DL	3000	09.07	34	グレー	FA AAC	4.5 B	13,800	82364キ
ポルシェカイエン4W	ターボ GT	R04	DR	4000		5	クロM	AT AAC	4 C	15,800	82371キ

## ドイツ(ヨーロッパフォード)

EUフォ フィエスタ5D	1.0エコスポブレ	27	DR	1000		43	ホワイト	AT AAC	4 C		53229
--------------	-----------	----	----	------	--	----	------	--------	-----	--	-------

## ドイツ(メルセデスマイバッハ)

このリストは参考資料に付き、誤記入等があった場合でも、一切クレームは受け付けません。

車名	グレード	年式	型式	排気量	車検	千Km	M ? 色	シフト/冷房	評価	スタート(千)	出品番号
マイバッハGLS4W	GLS6004Mテ100	R04	DL	4000		9	シルバー	CA AAC	4.5 B	15,500	80152キ
マイバッハS 4WD	S680 4MファーストP	R03	DL	6000	10.03	35	クロ	CA AAC	4.5 B	15,500	80142キ
	S560 4マチック	30	DL	4000	09.02	60	クロ	CA AAC	4.5 B	6,080	80150キ

## ドイツ(メルセデスAMG)

*AMG A 4D 4W	A35 4マチックAMG	R03	DR	2000		59	パーシロ	CA AAC	4.5 B	2,180	80075	
*AMG A 5D 4W	A45 S 4マ+AMG	R02	DR	2000		48	クロ	CA AAC	4.5 B	2,850	80007キ	
	A35 4マチックAMGアド	R02	DR	2000		34	ホワイト	CA AAC	4.5 B	2,180	80040	
	A35 4マチック	R02	DR	2000		37	ホワイト	CA AAC	4.5 B	1,250	81141	
	A45 4マチック	25	DR	2000		79	クロ	FA AC	4 B	480	80216	
*AMG C 4D 4W	C43 4マチック	29	DR	3000		104	クロ	CA AAC	4 B	1,000	80231	
	C43 4マチック	28	DR	3000		47	パー	CA AAC	4.5 B	1,700	80206	
*AMG CLA 4WD	CLA45 AGM 4マチ	26	14DR	2000	08.06	53	ホワイト	AT AAC	4.5 B	680	81070	
	CLA45 4マチック	26	DR	2000		57	グレー	FA AAC	4 C	680	82219	
*AMG E 4D 4W	E53 4マチック+ISG	R04	DR	3000	09.07	22	グレー	CA AAC	5 A	4,770	82049キ	
*AMG EQE 4WD	EQE53 4マ+デジ	R06	DR	EV	09.11	25	クロ	CA AAC	5 A	4,950	80385キ	
*AMG EQS 4WD	EQS 4マチ+EXC-P	R06	DR	EV	09.02	42	パー	CA AAC	5 A	4,900	80292キ	
*AMG GLA 4WD	GLA45S 4マチック+	R03	DR	2000	08.07	43	パー	CA AAC	4.5 B	2,580	80359	
*AMG GLB 4WD	GLB35 4マチック	R05	DR	2000	08.12	29	ホワイト	CA AAC	4.5 B	4,180	80183	
	GLB35 4マチック	R05	R	2000		48	グレー	CA AAC	4.5 B	2,580	81055キ	
*AMG GLC 4WD	GLC434Mレザ	30	DR	3000	09.11	37	クロ	CA AAC	4.5 B	1,580	82147	
*AMG GLE 4WD	GLE53 4+CPISG	R04	DL	3000		54	パー	CA AAC	4.5 B	6,700	82200キ	
*AMG Gクラス	G63	R07	DL	4000		8	ブルー	CA AAC	5 A	26,500	80361キ	
	G63	R06	DL	4000	09.03	4	ゴールド	CA AAC	6 A	21,500	82020キ	
	G63	R06	DR	4000	09.12	5	ホワイト	CA AAC	6 A	22,980	82356キ	
	G63 AMGレザ	エクP	R05	DL	4000	08.04	23	ホワイト	CA AAC	4.5 B	16,800	80014キ
	G63	R04	DL	4000	09.03	96	ホワイト	CA AAC	4.5 B	12,000	82247キ	
	G63AMGレザ	エクスP	R03	R	4000	08.12	62	クロ	CA AAC	4.5 B	11,800	82243キ
	G63デジ	ノエクス	29	DL	5500	08.12	26	クロ	FA AAC	4.5 B		82485キ
	G63デジ	ノエクス	28	DL	5500	09.11	22	パー	FA AAC	4.5 B	7,000	80149キ
	G63	26	DL	5500	09.11	43	クロ	FA AAC	4 B	6,400	82419キ	
*AMG SL	SL43 BSG	R04	DR	2000	09.11	5	グレー	CA AAC	4.5 B	7,980	73018	
*AMGCLE2HT4W	CLE53 4マチック+CP	R06	DR	3000	09.08	7	パーシロ	AT AAC	5 A	7,580	82083キ	

## イギリス(ロールスロイス)

RR ゴースト	ゴースト2	29	DR	6600		14	クロ	AT AAC	4.5 B	11,800	80283キ
RR スペクター4WD	ブラックバグ	R08	DL	EV	11.03	0	ホワイト	AT AAC	S A	49,000	81030キ

## イギリス(ベントレー)

ベントレーフラインS4W	V8	R06	24DR	4000	09.06	23	ホワイト	AT AAC	4.5 B	16,000	80291キ
ベントレーコンチCP4W	GT V8 S	27	16DR	4000	09.02	42	ホワイト	FA AAC	4.5 B	4,580	80151キ

## イギリス(ジャガー)

ジャガー E-Pace 4W	S 180PS	R01	R	2000	10.02	99	グレー	AT AAC	R B	280	85014		
ジャガー F-Pace 4W	RダイナミックSE	R03	21DR	2000		16	クロ	AT AAC	4.5 B	3,000	82031キ		
	プレステージ	R02	DR	2000	08.11	58	グレー	FA AAC	4.5 B	2,580	82520キ		
	プレステージ	30	DR	2000	09.12	43	レッド	FA AAC	4.5 B		82339キ		
	R-スポーツ	ニツ	29	DR	2000	09.03	43	ブルー	FA AAC	4.5 B	980	85028	
	ジャガー X 4WD	2.5 V6	15	R	3000		107	ホワイト	FA AAC	4 B	480	81091	
	ジャガー XE	XE20D プレステージ	29	DR	2500		74	クロ	AT AAC	***	61	95127	
		XE20D Rスポーツ	ニツ	28	DR	2000	08.07	55	レッド	FA AAC	4 B	100	85034
			28	DR	2000		75	ブルー	FA AAC	4.5 B	80	80267	
	ジャガー XK CP	XKR	23	DR	5000	08.06	55	レッド	FA AAC	4.5 B	380	82472	

このリストは参考資料に付き、誤記入等があった場合でも、一切クレームは受け付けません。

通常 A A

第 1295 回 2026年 4月 4日 開催

70ページ

Table with columns: 車名, グレード, 年式, 型式, 排気量, 車検, 千Km, M?色, シフト/冷房, 評価, スタート(千), 出品番号. Includes sub-section 'イギリス(ランドローバー)'.

Table with columns: 車名, グレード, 年式, 型式, 排気量, 車検, 千Km, M?色, シフト/冷房, 評価, スタート(千), 出品番号. Includes sub-section 'MINI 5D'.

イギリス(MG)

Table with columns: 車名, グレード, 年式, 型式, 排気量, 車検, 千Km, M?色, シフト/冷房, 評価, スタート(千), 出品番号.

イギリス(MINI)

Table with columns: 車名, グレード, 年式, 型式, 排気量, 車検, 千Km, M?色, シフト/冷房, 評価, スタート(千), 出品番号.

このリストは参考資料に付き、誤記入等があった場合でも、一切クレームは受け付けません。

このリストは参考資料に付き、誤記入等があった場合でも、一切クレームは受け付けません。

# 通常 A A

第 1295 回 2026年 4月 4日 開催

71°-ジ

車名	グレード	年式	型式	排気量	車検	千Km	M ? 色	シフト/冷房	評価	スタート(千)	出品番号
クーパー-S		27	DR	2000		92	グレー	FA AAC	4.5 B	80	80264
クーパー-S		27	DR	2000	10.01	56	レッド	FA AAC	R B		81090
クーパー-S		27	R	2000	10.02	70	ホワイト2	FA AAC	4.5 B		82016
クーパー-S JCWハチ		27	DR	2000	09.03	96	レッド	FA AAC	4 B		85016
クーパー		27	DR	1500	08.09	105	ブルー	FA AC	3.5 B		90503
クーパー-Dクロスオーバ		26	DR	2000		78	ブルー	FA AAC	4.5 B	30	53856
クーパー-S		26	DR	2000	09.11	15	ホワイト	FA AAC	4.5 B	250	80113
クーパー-Sクロスオーバ		25	DR	1600		44	レッド	AT AAC	4 B		82033
クーパー-クロスオーバ		24	DR	1600		102	ホワイト	FA AAC	4 B		53363
クーパー-クロスオーバ		24	DR	1600	09.07	98	コニ	FA AAC	4 C		82076
クーパー-Sクロスオーバ		24	DR	1600		80	ホワイト2	FA AAC	3 B		90420
MINI 5D 4WD	JCWカントリーマン	R06	DR	2000	09.05	20	ブルー	AT AAC	4.5 A	2,980	81012キ
クーパー SDオール4クロス	R03	DR	2000	08.09	37	シルバー	FA AAC	4.5 B			82198
JCWクロスオーバ	R03	DR	2000		35	レッド	FA AAC	4.5 B	2,000		82516
クーパー SDオール4クロス	R02	DR	2000	09.11	47	ブルー	FA AAC	4.5 B	1,480		80087
MINI OP	Jクーパー クラスコナハチ	R06	DR	2000	09.04	18	シルバー	FA AAC	4.5 A	2,280	81037
クーパー コンパチブル	R06	DR	1500	09.03	6	レッド	FA AAC	4.5 A	1,980		82232キ
クーパー コンパチブル	R01	DR	1500	08.12	31	レッド	FA AAC	4.5 A	1,080		80085
クーパー Sコンパチブル	31	DR	2000	10.02	33	ブルー	FA AAC	4.5 B	1,000		80001
クーパー コンパチブル	30	DR	1500	09.07	61	オレンジ	FA AAC	4 C	300		82326
クーパー コンパチブル	18	DR	1600	09.12	60	シルバー	AT AAC	4 C			53077
クーパー Sコンパチブル	17	DR	1600		54	シルバー	FA AAC	4 B	30		53320
MINI WG	サザンイルロウエティン	R03	DR	2000		30	グレー	FA AAC	4 B	1,480	80209
クーパー SD クラフマン	R03	DR	2000		57	クワ	FA AAC	4.5 B	980		80371
クーパー SD クラフマン	R03	DR	2000		15	クワ	AT AAC	4.5 A	1,450		81042
クーパー-D クラフマン	R03	DR	2000	08.06	55	ホワイト2	FA AAC	4.5 B	880		82346
クーパー-Sクラフマン	R03	21DR	2000		21	クワ	AT AAC	4 B	1,300		82527
クーパー-D クラフマン	R02	DR	2000		45	レッド	FA AAC	4.5 B	680		81135
クーパー-Sクラフマン	R02	20DR	2000	09.03	41	クワ	FA AAC	4.5 B			85039
クーパー-Sクラフマン	R01	DR	2000		31	レッド	FA AAC	4 B	880		80227
クーパー-Sクラフマン	R01	DR	2000	08.09	65	クワ	FA AAC	4 B	400		80297
クーパー-クラフマン	R01	DR	1500		56	クワ	FA AAC	4.5 B	680		80407
クーパー-クラフマン	31	DR	1500		22	ブルー	FA AAC	4.5 B	550		82093
クーパー-クラフマン	31	DR	1500		77	マルーン	FA AAC	4 B			82273
クーパー-SDクラフマン	31	19 R	2000	08.04	76	ホワイト2	FA AAC	4.5 B			85023
クーパー Sクラフマン ッパ	29	DR	2000		35	ブラウン	FA AAC	3.5 B	80		80384
クーパー-SDクラフマン	29	DR	2000		32	ホワイト2	FA AAC	4.5 B			82108
クーパー-Sクラフマン	28	R	2000	09.06	204	ブルー	FA AAC	3.5 C	50		53465
クーパー-Sクラフマン	25	R	1600		93	ブルー	FA AAC	4 C			53317
クーパー クラフマン S	25	R	1600		69	クワ	FA AAC	4.5 B	5		90142
クーパー-クラフマン	24	12DR	1600	09.07	80	コニ	F6 AAC	4 C			53365
クーパー-Sクラフマン	23	R	1600		65	ホワイト2	FA AAC	4.5 B			53048
クーパー-クラフマン	22	DR	1600		91	レッド	FA AAC	4 B			90409
クーパー-クラフマン	21	09DR	1600		66	ブラウン	FA AAC	4 C			85013
MINI WG 4WD	クーパー-Sクラフマン	R03	DR	2000		36	クワ	FA AAC	4.5 B	1,780	80079
クーパー-Wクラフマン	R02	DR	2000		15	クワ	FA AAC	4.5 B	2,180		80392

車名	グレード	年式	型式	排気量	車検	千Km	M ? 色	シフト/冷房	評価	スタート(千)	出品番号
アストン ラビード		23	R	5900		68	ブルー	AT AAC	4 C	2,000	81057キ

## イギリス(ケータハム)

ケータハム スーパー	スーパー	06	HR	1700		41	* イロ	F5 ナ	3.5 C	1,550	85009
------------	------	----	----	------	--	----	------	------	-------	-------	-------

## イギリス(マクラーレン)

マクラーレン 540C	ペーシング	R01	DL	3800	08.10	22	イロ	AT AAC	5 A	9,180	82240キ
-------------	-------	-----	----	------	-------	----	----	--------	-----	-------	--------

## イタリア(フィアット)

フィアット 500	1.2カルト	R04	DR	1200	09.03	54	ホワイト	IA AC	4.5 B	300	80060
	1.2カルト	R04	DR	1200	09.02	17	グレー	IA AC	5 A	853	80337
	1.2カルト	R03	DR	1200		41	グレー	IA AC	4.5 B	480	80080
	1.2ホップ	R03	DR	1200		36	ホワイト	IA AC	4.5 B	583	80314
	1.2ホップ	R03	DR	1200	08.11	36	グリーン	IA AC	4.5 B	353	80331
	ツインエア ラウンジ	R03	DR	900		8	ホワイト	IA AAC	5 A	1,153	80339
	ツインエア ホップ	R03	DR	900		42	ホワイト	IA AC	4 B	353	80356
	1.2ホップ	R03	DR	1200		31	ホワイト	AT AC	4.5 B	383	81129
	1.2ホップ	R03	DR	1200	08.08	14	グリーン	AT AC	4 A	280	82055
	ツインエア ホップ	R02	DR	900		40	ホワイト	IA AC	4 B	353	80306
	1.2ホップ	R02	R	1200	09.04	34	レッド	IA AC	4.5 B		82349
	ツインエア ラウンジ	R01	DR	900		26	ホワイト	IA AAC	R B	283	80328
	1.2ホップ	31	R	1200		41	ホワイト	IA AC	4.5 B	180	82362
	1.2ホップ	30	DR	1200	09.06	58	ホワイト	IA AC	4.5 B	100	80071
	ツインエア ホップ	30	DR	900	09.06	48	ホワイト	IA AC	4.5 B	253	80324
	スーパー POP10THA	30	DR	1200		45	ホワイト	IA AC	4 B	183	80346
	ツインエア ラウンジ	30	DR	900	09.09	15	ホワイト	IA AAC	4 B	353	80348
	1.2ホップ	30	DR	1200	09.06	20	グリーン	IA AC	4.5 B	280	80389
	1.2ホップ	29	DR	1200		42	ホワイト	IA AC	4.5 B	10	80073
	ツインエア ラウンジ	29	DR	900	08.12	47	ホワイト	IA AAC	4.5 B	283	80350
	スカッコ	29	DR	1200	08.07	52	オレンジ	IA AAC	4.5 B	10	80354
	1.2ホップ	28	DR	1200		81	レッド	IA AC	R B		81146
	コラロ	28	DR	1200	09.11	45	レッド	IA AAC	4.5 B		82508
	1.2ホップ	27	DR	1200	09.07	47	レッド	IA AAC	4 C		53749
	ツインエア ラウンジ	26	DR	900	08.06	35	クワ	AT AAC	4 C	1	53360
	1.4 16V ホップ	20	DR	1400	09.06	116	ホワイト	IA AC	4 B		90054
フィアット 500C	1.2カルト	R03	DR	1200		32	グレー	IA AC	4.5 B	753	80341
	レジー スティビレ	R02	DR	900	09.06	32	ピンク	IA AC	4.5 A	490	82050
	1.2ホップ	R01	DR	1200		40	ホワイト	IA AC	4 B	380	80068
	スーパー-イタリア	R01	DR	1200		44	ホワイト	IA AC	4.5 B	503	80317
	ツインエア ラウンジ	30	DR	900	09.06	15	ホワイト	IA AAC	4 B	953	80326
フィアット500X 5D	インディゴ	R03	DR	1300		32	ブルー	FA AAC	4.5 B	680	80051
	インディゴ	R03	DR	1300		41	ブルー	FA AAC	4 B	583	80315
	クロス	R02	DR	1300		46	グレー	FA AAC	4.5 B	180	81137
	クロス	R01	DR	1300		42	ベージュ	FA AAC	4 B	383	80342
	ホップスター	28	DR	1400		44	クワ	FA AAC	4 C	183	80327
フィアット500X OP	インフィニート	R04	DR	1300		34	ホワイト	FA AAC	4.5 B	983	80295キ
フィアットパソ5D4W	クロス4X4	R06	DR	900	09.02	6	グレー	6 AAC	5 A	1,380	80032キ
	4X4フォレスト	30	DR	900		34	グリーン	6 AC	4.5 B	383	81131

## イギリス(ローバー)

ローバー-MINI 2D	メイフェア	12	00DR	1300	09.05	86	ベージュ	F4 AC	3 C	180	80266
	30THキネンヤ	02	89DR	1000	09.09	78	マルーン	F4 C	R B	280	81145

## イギリス(ロータス)

ロータス スーパー	VAUXHALL	08	DR	2000	09.06	84	* ゲンヤ	MT ***	***		98093キ
-----------	----------	----	----	------	-------	----	-------	--------	-----	--	--------

## イギリス(アストンマーティン)

このリストは参考資料に付き、誤記入等があった場合でも、一切クレームは受け付けません。

## イタリア(フェラーリ)

フェラーリF12ベルリ	ペーシング	26	DR	6300	09.05	19	コニ	AT AAC	4 C	21,800	80126キ
フェラーリカリフォルニアT	ペーシング	27	DL	3900	08.08	27	ホワイト	AT AAC	4 C	9,780	82375キ

## イタリア(アルファロメオ)

このリストは参考資料に付き、誤記入等があった場合でも、一切クレームは受け付けません。

通常A A

第 1295 回 2026年 4月 4日 開催

72ページ

Table with columns: 車名, グレード, 年式, 型式, 排気量, 車検, 千Km, M?色, シフト/冷房, 評価, スタート(千), 出品番号. Rows include models like アルファ ジュリア4D, アルファ159スポート, etc.

Table with columns: 車名, グレード, 年式, 型式, 排気量, 車検, 千Km, M?色, シフト/冷房, 評価, スタート(千), 出品番号. Rows include models like ラボースト, ルノー キャブチャール, etc.

イタリア (マセラティ)

Table with columns: 車名, グレード, 年式, 型式, 排気量, 車検, 千Km, M?色, シフト/冷房, 評価, スタート(千), 出品番号. Rows include models like マセラティGT, マセラティクワトロポルテ, etc.

イタリア (ランボルギーニ)

Table with columns: 車名, グレード, 年式, 型式, 排気量, 車検, 千Km, M?色, シフト/冷房, 評価, スタート(千), 出品番号. Rows include models like ランボルギーニ ウラカン CP, ランボルギーニ ウルカス 4WD.

イタリア (アバルト)

Table with columns: 車名, グレード, 年式, 型式, 排気量, 車検, 千Km, M?色, シフト/冷房, 評価, スタート(千), 出品番号. Rows include models like アバルト 500C, アバルト 595, etc.

フランス (ルノー)

Table with columns: 車名, グレード, 年式, 型式, 排気量, 車検, 千Km, M?色, シフト/冷房, 評価, スタート(千), 出品番号. Rows include models like ルノー カングー, ルノー ギャルージュ.

フランス (プジョー)

Table with columns: 車名, グレード, 年式, 型式, 排気量, 車検, 千Km, M?色, シフト/冷房, 評価, スタート(千), 出品番号. Rows include models like プジョー3008 4W, プジョー 2008, etc.

このリストは参考資料に付き、誤記入等があった場合でも、一切クレームは受け付けません。

このリストは参考資料に付き、誤記入等があった場合でも、一切クレームは受け付けません。

# 通常 A A

第 1295 回 2026年 4月 4日 開催

73ページ

車名	グレード	年式	型式	排気量	車検	千Km	M ? 色	シフト	冷房	評価	スタート(千)	出品番号
<b>フランス(シトロエン)</b>												
シトロエン C3	セトゾエムス	R01	19DR	1200		56	ホワイト	FA AAC	4.5 B		100	81139
	シャイン		30 18DR	1200	09.04	39	ベージュ2	FA AAC	4.5 B		90	82123
	エクスカルネリア		25 DR	1600		75	ブラウン	FA AAC	4.5 B		10	90444
シトロエン C4カクタス	ベースグレード	28	DR	1200	09.12	161	ブルー	IA AAC	3.5 B			90735
シトロエン DS3	スポーツSEDR	23	R	1600		85	レッド2	F6 AAC	4. B		10	53849
シトロエン DS4	フォアウォード	27	DR	1600	08.05	66	ワイン	FA AAC	4. B			53757
シトロエン DS5		26	R	1600		120	クロ	AT AC	4. C		78	71091
シトロエンベルランゴ	マックスブルーHD1	R07	DR	1500	10.06	3	ホワイト	FA AAC	5. A		1,900	82077キ
	シャインXTRパック	R05	DR	1500		60	ベージュ	FA AAC	4.5 B		1,080	80025キ
	ロクシャBHD1 XTR	R05	DR	1500	10.03	15	ホワイト	FA AAC	4.5 B		1,580	82054キ
	エディションノアール	R05	23DR	1500	08.07	17	クロ	FA AAC	5. A			85035キ
	シャイン	R02	DR	1500		54	ホワイト	FA AAC	4.5 B		750	81118
	シャイン	R02	DR	1500	09.10	66	ベージュ	FA AAC	4.5 B		730	82523

<b>フランス(DSオートモビル)</b>												
DS DS3クロスB	ソニック	R01	R	1200	08.08	32	パールシロ2	FA AAC	4.5 B		480	81044
DS DS4	エスプリドアルHD1	R05	R	1500	08.07	43	パールシロ	FA AAC	4.5 B		1,580	82075

<b>スウェーデン(ボルボ)</b>												
ボルボ S60	T3クラシック	29	18DR	1500		36	コン	FA AAC	4.5 B		380	80364
	D4 SE	29	DR	2000		127	ホワイト	FA AAC	4. B			90118
ボルボ S60 4W	T6AWD Rデザイン	23	DR	3000		69	クロ	FA AAC	4. C			53270
ボルボ V40	D4モメンタム	29	DR	2000	10.01	100	コン	FA AAC	4. B			53050
	T3キネティック	29	DR	1500		50	レッド	FA AAC	4.5 B		30	81076
	T3インスクリプション	29	DR	1500		42	ホワイト	FA AAC	4.5 B		280	82374
	クロカンD4モメンタム	29	DR	2000		98	ホワイト	FA AAC	4.5 B		30	82487
	T4 SE	27	DR	1600		25	ホワイト	FA AAC	4.5 B			82105
	T4 SE	25	DR	1600		85	レプルー	FA AAC	4. C		8	53156
	T5 Rデザイン	25	DR	2000		112	クロ	FA AAC	4. B		10	53376
	T4 SE	25	DR	1600		79	ブルー	FA AAC	4. C			53448
	T5 Rデザイン	25	DR	2000	08.09	110	クロ	FA AAC	4. B			90664
ボルボ V40 4W	クロスカンテリ-T5AWD	25	DR	2000	09.05	82	クロ	AT AAC	4. C		1	53158
ボルボ V50	2.0クラシック	24	R	2000	09.07	82	シルバー	FA AC	3.5 D		1	90437
ボルボ V60	アルティメットB4	R05	DR	2000	08.10	28	パール	FA AAC	4.5 B		1,980	82212キ
	B5インスクリプション	R04	DR	2000	09.04	54	シルバー	FA AAC	4.5 B		1,490	80168
	B5インスクリプション	R04	DR	2000		84	クロ	FA AAC	4.5 B		880	81111
	D4クラシック	30	DR	2000	09.06	43	パール	FA AAC	4. B		480	80077
	D4クラシック	30	DR	2000		87	パール	FA AAC	3.5 C		30	80376
	T5 インスクリプション	30	DR	2000	09.12	140	パールシロ	FA AAC	4. B		200	82408
	D4 SEレザ-PG	29	DR	2000		59	コン	FA AAC	4.5 B		280	80093
	D4 SE	27	R	2000	08.07	79	クロ	FA AAC	4.5 B			82260
	T4ラゲジュアリー-ED	26	DR	1600	08.06	104	クロ	FA AAC	4. B		8	90431
	T4 Rデザイン	25	R	1600	08.09	90	クロ	FA AAC	4. B			90369
	T4 Rデザイン	25	DR	1600		95	クロ	FA AAC	3. C			90509
	ドライブレ	23	DR	1600		162	ベージュ	AT AAC	***		53	95072
ボルボ V60 4W	クロカンB5 AWDプロ	R04	DR	2000		33	グレー	FA AAC	4.5 B		1,580	82190
	T6 2EG AWDモメン	R02	DR	2000	08.05	29	ブルー	FA AAC	4.5 B			85043
ボルボ V70	T4 SE	26	DR	1600	09.06	94	ホワイト	FA AAC	4. B		1	53835
	クラシック	19	DR	2400	08.09	149	レッド	FA AAC	4. C			90472
	2.5 20V	10	DR	2500		79	レッド	FA AC	3.5 C			90447
ボルボ XC40	B3モメンタム	R04	R	2000	09.03	31	クロ	AT AC	4.5 B		980	81002
	T4モメンタム	R01	DR	2000	09.11	30	ホワイト	FA AAC	4. B		680	80217
ボルボ XC60	D4クラシック	29	DR	2000		109	クロ	FA AAC	4. B			82037
	D4 SE	27	15DR	2000	08.10	147	ホワイト	FA AAC	4. C			82297
ボルボ 240ワゴン	240GLワゴン	02	R	2300	10.03	282	ホワイト	AT AC	3.5 C		20	81113

車名	グレード	年式	型式	排気量	車検	千Km	M ? 色	シフト	冷房	評価	スタート(千)	出品番号
ボルボ 850エステ	850GLIエステ	09	R	2500		9	* レッド	FA AAC	3.5 C		10	53758
ボルボ 940エステ	940クラシックエステ	09	DR	2300		229	ホワイト	FA AAC	3.5 C			53685
ボルボ XC40 4W	B4AWDインスクリプ	R04	DR	2000	09.06	56	グレー	FA AAC	4.5 B		1,280	81035
	B4AWD Rデザイン	R03	DR	2000	08.08	33	クロ	FA AAC	5. A		1,380	82175
	T4 AWDインスクリプ	R02	DR	2000	09.07	44	ブラウン	FA AAC	4.5 B		1,450	72005
	T4 AWDモメンタム	R02	R	2000		24	ホワイト	FA AAC	4. B		1,900	80241
	T4 AWDインスクリプ	R01	DR	2000	10.02	77	ブルー	FA AAC	4.5 B		680	80318
ボルボ XC60 4W	リチャリアルT6AWPHV	R05	DR	2000	08.04	18	クロ	AT AAC	5. A		3,350	85008キ
		R04	R	2000		38	コン	AT ***	***		200	98039
	B6AWD Rデザイン	R03	DR	2000		11	ワインM	FA AAC	5. A		2,280	80012キ
	D4 AWDインスクリプ	R01	DR	2000	08.06	31	ホワイト	FA AAC	4.5 B		2,300	82379
	D4 AWDインスクリプ	31	DR	2000		46	ホワイト	FA AAC	4.5 B		2,090	81060キ
	D4 AWDモメンタム	30	DR	2000		119	ベージュ	FA AAC	4. B		780	80069
	T5 AWDインスクリプ	29	18DR	2000	09.02	55	シルバー	FA AAC	4.5 B		1,380	80377
ボルボ XC70 4W		19	DR	2500	08.12	104	ゲンシヤ	AT AAC	4. C			53804
ボルボ XC90 4W	B6AWDインスクリプ	R03	DR	2000		72	パールシロ	FA AAC	4.5 B		1,980	81049キ
	T5 AWDモメンタム	31	R	2000		88	クロ	FA AAC	4. B			82427
	3.2 SE AWD	19	DR	3200	09.10	101	グレー	FA AAC	4. C			53327
	ブラックパールLED	18	DR	2500		89	クロ	FA AAC	4. C			90568

<b>中国(BYD)</b>												
BYD ATT03		R06	23DR	EV	09.01	14	ホワイト	AT AAC	4.5 B		1,080	82393

このリストは参考資料に付き、誤記入等があった場合でも、一切クレームは受け付けません。

このリストは参考資料に付き、誤記入等があった場合でも、一切クレームは受け付けません。